Ficha técnica de producto

FIL45

F41SF168HOOP830NW

FIL45 SUR 1680 9300 WW OPAL WH.

Descripción:

Estructura de superficie para suspender o adosar modelo FIL45 SUR 1680 de la marca LAMP. Fabricada en extrusión de aluminio reciclado con una tasa del 80%, con difusor de policarbonato opal. Modelo para LED MID-POWER, con temperatura de 3000K con CRI80 y equipo electrónico incorporado. Con un grado de protección IP43, excepto en instalación suspendida que pasa a ser IP20, IK07. Clase de aislamiento I. Seguridad fotobiológica grupo 0. Horas de vida: 72.000h L80 B10. Acabados disponibles: Blanco, negro y gris. Declaración Ambiental de Producto - DAP (EPD®) disponible, según norma UNE-EN ISO 9001:2015 y UNE-EN ISO 14001:2015.

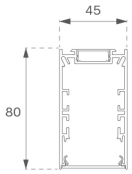

Acabado: Blanco mate RAL 9010

Dimensiones: 1.680 x 45 x 80 mm **Peso:** 3.550 g

Instalación: Superficie

CARACTERÍSTICAS TÉCNICAS:

Flujo de salida:	5.592 lm	**K:**	3000
Plum:	58,7W	**IRC:**	80
Eficacia:	95,3 lm/w	**MacAdam:**	3
Fuente de Luz:	MID POWER LED	**Alimentación:**	220-240V 50/60Hz
Horas de vida led:	72.000 L80 B10 (Ta=25ºC)	**Equipo:**	Electrónico
Pled:	54W		

Tolerancia del flujo de salida +/- 10%

Opciones Personalizables:

FIL45

F41SF168HOOP830NW **FIL45 SUR 1680 9300 WW OPAL WH.**

DATOS FOTOMÉTRICOS :

F41SF168HOOP830NW

η = 100%

Imax = 377 cd/klm

UTE: 1,00E

CIE: 49 80 96 100 100

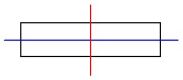

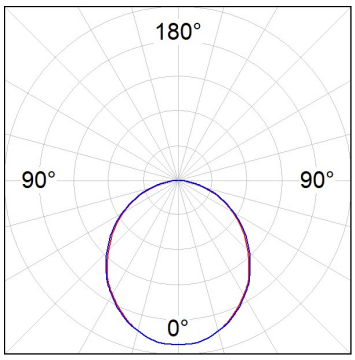

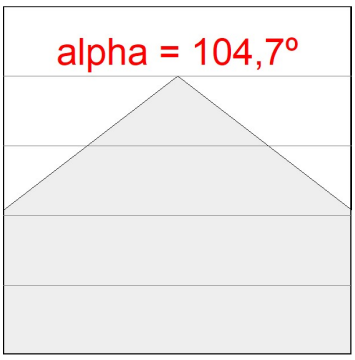

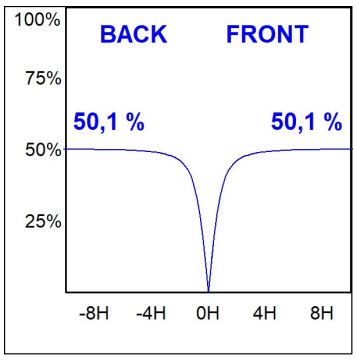

LAMP se reserva el derecho de modificar las especificaciones técnicas de sus productos, que sirvan para su mejora o correspondan a variaciones de las disposiciones legales. Para comprobar la información actualizada visite nuestra página web www.lamp.es

Datos según los reglamentos 2019/2020/UE y 2019/2015/UE

ACCESORIOS :

Montaje

Cód. producto: F4COX/MMB

Descripción: FIL 45 ACC. COVER X/MM BK.

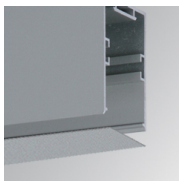

Cód. producto: F4COX/MMG

Descripción: FIL 45 ACC. COVER X/MM GR.

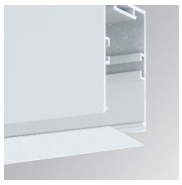

Cód. producto: F4COX/MMW

Descripción: FIL 45 ACC. COVER X/MM WH.

Cód. producto: F4FX50B

Descripción: ACC. WALL BRACKET FIL45 50MM BK.

Cód. producto: F4FX50G

Descripción: ACC. WALL BRACKET FIL45 50MM GR.

Cód. producto: F4FX50W

Descripción: ACC. WALL BRACKET FIL45 50MM WH.

Cód. producto: F4PRSUX/MMB

Descripción: FIL 45 ACC. SUS PROFIL X/MM BK.

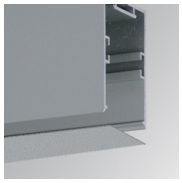

Cód. producto: F4PRSUX/MMG

Descripción: FIL 45 ACC. SUS PROFIL X/MM GR.

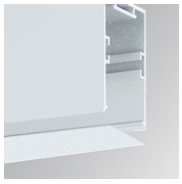

Cód. producto: F4PRSUX/MMW

Descripción: FIL 45 ACC. SUS PROFIL X/MM WH.

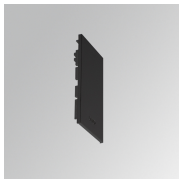

Cód. producto: F4SUECB

Descripción: FIL45 ACC. SUR END COVER BK.

Cód. producto:	Descripción:
F4SUECG	FIL45 ACC. SUR END COVER GR.

Cód. producto:	Descripción:
F4SUECW	FIL45 ACC. SUR END COVER WH.

ACCESORIOS :

Suspensión

Cód. producto:	Descripción:
F4SUCAEMFA1000NB	ACC. ELECMEC FIL45 QUICK SUSP 1M BK.
F4SUCAEMFA4000NB	ACC. ELECMEC FIL45 QUICK SUSP 4M BK.

Cód. producto:	Descripción:
F4SUCAEMFA1000NG	ACC. ELECMEC FIL45 QUICK SUSP 1M GR.
F4SUCAEMFA4000NG	ACC. ELECMEC FIL45 QUICK SUSP 4M GR.

Cód. producto:	Descripción:
F4SUCAEMFA1000NW	ACC. ELECMEC FIL45 QUICK SUSP 1M WH.
F4SUCAEMFA4000NW	ACC. ELECMEC FIL45 QUICK SUSP 4M WH.

Cód. producto:	Descripción:
F4SUCAWI1000DB	ACC. ELECMEC FIL45 QUICK SUSP 1M 5P BK.
F4SUCAWI4000DB	ACC. ELECMEC FIL45 QUICK SUSP 4M 5P BK.

Cód. producto:	Descripción:
F4SUCAWI1000DG	ACC. ELECMEC FIL45 QUICK SUSP 1M 5P GR.
F4SUCAWI4000DG	ACC. ELECMEC FIL45 QUICK SUSP 4M 5P GR.

Cód. producto:	Descripción:
F4SUCAWI1000DW	ACC. ELECMEC FIL45 QUICK SUSP 1M 5P WH.
F4SUCAWI4000DW	ACC. ELECMEC FIL45 QUICK SUSP 4M 5P WH.

Cód. producto:	Descripción:
F4SUWIDE1000G	FIL45 ACC. QUICK STEEL CABLE 1M NK.

Cód. producto:	Descripción:
F4SUWIDE4000G	FIL45 ACC. QUICK STEEL CABLE 4M NK.

ACCESORIOS :

Soporte

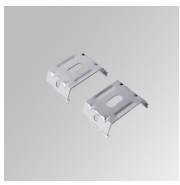

Cód. producto:	Descripción:
F4FX15G	FIL45 ACC. CEILING BRACKET 15MM GR.

ACCESORIOS :

Óptico

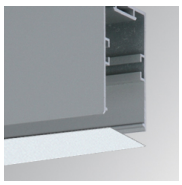

Cód. producto:	Descripción:
F4DIX/MMOP	FIL 45 ACC. OPAL DIFFUSER X/MM

ACCESORIOS :

Control y regulación

Cód. producto:	Descripción:
F41EMG3HDWB	ACC.FIL45 DOWNLIGHT EMERGENCIA 3H BK

Cód. producto:	Descripción:
F41EMG3HDWG	ACC.FIL45 DOWNLIGHT EMERGENCIA 3H GR

Cód. producto:	Descripción:
F41EMG3HDWW	ACC.FIL45 DOWNLIGHT EMERGENCIA 3H WH

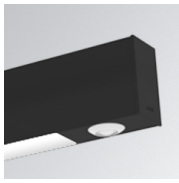

Cód. producto:	Descripción:
F41LIGHTSNDB	ACC.FIL45 SENSOR BASIC ILD DALI-2 BK

LAMP se reserva el derecho de modificar las especificaciones técnicas de sus productos, que sirvan para su mejora o correspondan a variaciones de las disposiciones legales. Para comprobar la información actualizada visite nuestra página web www.lamp.es

Datos según los reglamentos 2019/2020/UE y 2019/2015/UE

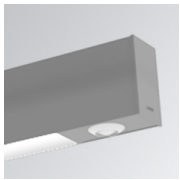

Cód. producto:	Descripción:
F41LIGHTSNDG	ACC.FIL45 SENSOR BASIC ILD DALI-2 GR

Cód. producto:	Descripción:
F41LIGHTSNDW	ACC.FIL45 SENSOR BASIC ILD DALI-2 WH

LAMP se reserva el derecho de modificar las especificaciones técnicas de sus productos, que sirvan para su mejora o correspondan a variaciones de las disposiciones legales. Para comprobar la información actualizada visite nuestra página web www.lamp.es

Datos según los reglamentos 2019/2020/UE y 2019/2015/UE