Ficha técnica de producto

FIL45

F41SF140MOIO830DW

FIL45 SUR 1400 5000 WW D/I OPAL DALI WH.

Descripción:

Estructura de superficie para suspender o adosar modelo FIL45 SUR 1400 D/I de la marca LAMP. Fabricada en extrusión de aluminio reciclado con una tasa del 80%, con distribución directa-indirecta, con difusor de policarbonato opal. Modelo para LED MID-POWER, con temperatura de 3000K con CRI80 y equipo electrónico Dali incorporado. Con un grado de protección IP20, IK07. Clase de aislamiento I. Seguridad fotobiológica grupo 0. Horas de vida: 70.000h L80 B10. Acabados disponibles: Blanco, negro y gris. Declaración Ambiental de Producto - DAP (EPD®) disponible, según norma UNE-EN ISO 9001:2015 y UNE-EN ISO 14001:2015.

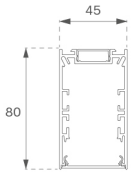

Acabado: Blanco mate RAL 9010

Dimensiones: 1.400 x 45 x 80 mm **Peso:** 3.348 g

Instalación: Superficie

CARACTERÍSTICAS TÉCNICAS:

Flujo de salida:	3.188 lm	**K:**	3000
Plum:	33,3W	**IRC:**	80
Eficacia:	95,7 lm/w	**MacAdam:**	3
Fuente de Luz:	MID POWER LED	**Alimentación:**	220-240V 50/60Hz
Horas de vida led:	70.000 L80 B10 (Ta=25ºC)	**Equipo:**	Regulable DALI
Pled:	30W		

Tolerancia del flujo de salida +/- 10%

Opciones Personalizables:

ACCESORIOS :

Montaje

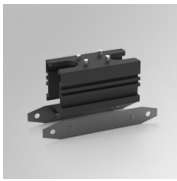

Cód. producto:	Descripción:
F42JO	FIL45 ACC. SU/RE INTM JOINT B

Cód. producto:	Descripción:
F4COX/MMB	FIL 45 ACC. COVER X/MM BK.

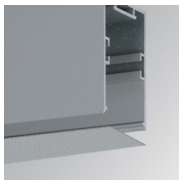

Cód. producto:	Descripción:
F4COX/MMG	FIL 45 ACC. COVER X/MM GR.

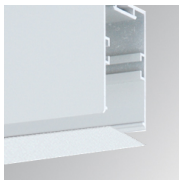

Cód. producto:	Descripción:
F4COX/MMW	FIL 45 ACC. COVER X/MM WH.

Cód. producto:	Descripción:
F4FX50B	ACC. WALL BRACKET FIL45 50MM BK.

Cód. producto:	Descripción:
F4FX50G	ACC. WALL BRACKET FIL45 50MM GR.

Cód. producto:	Descripción:
F4FX50W	ACC. WALL BRACKET FIL45 50MM WH.

Cód. producto:	Descripción:
F4PRSUX/MMB	FIL 45 ACC. SUS PROFIL X/MM BK.

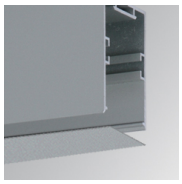

Cód. producto:	Descripción:
F4PRSUX/MMG	FIL 45 ACC. SUS PROFIL X/MM GR.

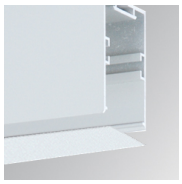

Cód. producto:	Descripción:
F4PRSUX/MMW	FIL 45 ACC. SUS PROFIL X/MM WH.

ACCESORIOS :

Suspensión

LAMP se reserva el derecho de modificar las especificaciones técnicas de sus productos, que sirvan para su mejora o correspondan a variaciones de las disposiciones legales. Para comprobar la información actualizada visite nuestra página web www.lamp.es

Datos según los reglamentos 2019/2020/UE y 2019/2015/UE

Cód. producto:	Descripción:
F4SUCAEMFA1000NB	ACC. ELECMEC FIL45 QUICK SUSP 1M BK.
F4SUCAEMFA4000NB	ACC. ELECMEC FIL45 QUICK SUSP 4M BK.

Cód. producto:	Descripción:
F4SUCAEMFA1000NG	ACC. ELECMEC FIL45 QUICK SUSP 1M GR.
F4SUCAEMFA4000NG	ACC. ELECMEC FIL45 QUICK SUSP 4M GR.

Cód. producto:	Descripción:
F4SUCAEMFA1000NW	ACC. ELECMEC FIL45 QUICK SUSP 1M WH.
F4SUCAEMFA4000NW	ACC. ELECMEC FIL45 QUICK SUSP 4M WH.

Cód. producto:	Descripción:
F4SUCAWI1000DB	ACC. ELECMEC FIL45 QUICK SUSP 1M 5P BK.
F4SUCAWI4000DB	ACC. ELECMEC FIL45 QUICK SUSP 4M 5P BK.

Cód. producto:	Descripción:
F4SUCAWI1000DG	ACC. ELECMEC FIL45 QUICK SUSP 1M 5P GR.
F4SUCAWI4000DG	ACC. ELECMEC FIL45 QUICK SUSP 4M 5P GR.

Cód. producto:	Descripción:
F4SUCAWI1000DW	ACC. ELECMEC FIL45 QUICK SUSP 1M 5P WH.
F4SUCAWI4000DW	ACC. ELECMEC FIL45 QUICK SUSP 4M 5P WH.

Cód. producto:	Descripción:
F4SUWIDE1000G	FIL45 ACC. QUICK STEEL CABLE 1M NK.

Cód. producto:	Descripción:
F4SUWIDE4000G	FIL45 ACC. QUICK STEEL CABLE 4M NK.

ACCESORIOS :

Óptico

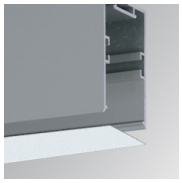

Cód. producto:	Descripción:
F4DIX/MMOP	FIL 45 ACC. OPAL DIFFUSER X/MM

ACCESORIOS :

Control y regulación

Cód. producto:	Descripción:
F41EMG3HDWB	ACC.FIL45 DOWNLIGHT EMERGENCIA 3H BK

Cód. producto:	Descripción:
F41EMG3HDWG	ACC.FIL45 DOWNLIGHT EMERGENCIA 3H GR

Cód. producto:	Descripción:
F41EMG3HDWW	ACC.FIL45 DOWNLIGHT EMERGENCIA 3H WH

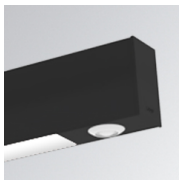

Cód. producto:	Descripción:
F41LIGHTSNDB	ACC.FIL45 SENSOR BASIC ILD DALI-2 BK

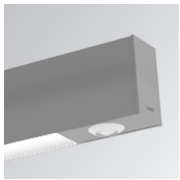

Cód. producto:	Descripción:
F41LIGHTSNDG	ACC.FIL45 SENSOR BASIC ILD DALI-2 GR

Cód. producto:	Descripción:
F41LIGHTSNDW	ACC.FIL45 SENSOR BASIC ILD DALI-2 WH

LAMP se reserva el derecho de modificar las especificaciones técnicas de sus productos, que sirvan para su mejora o correspondan a variaciones de las disposiciones legales. Para comprobar la información actualizada visite nuestra página web www.lamp.es

Datos según los reglamentos 2019/2020/UE y 2019/2015/UE