Fiche technique du produit

FIL45

F41RE168MOPR840DB

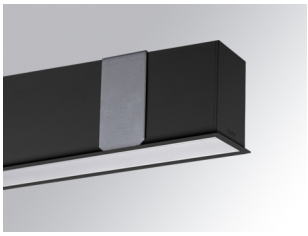

FIL45 REC 1680 3900 NW OP COMF DALI BK.

Description:

Structure encastrée modèle FIL45 REC 1680 de la marque LAMP. Fabriqué en extrusion d'aluminium recyclé à 80%, avec diffuseur opal confort en polycarbonate translucide et un film optique pour un contrôle de la distribution lumineuse procurant un facteur d'éblouissement UGR<16. Modèle pour LED MID-POWER, avec température de couleur 4000K avec IRC80 et équipement électronique Dali incorporé. Avec niveau de protection IP20, IK07. Classe d'isolation I. Groupe de sécurité Photobiologique 0. Durée de vie: 70.000 L80 B10. Finitions disponibles: blanc, noir et gris. Déclaration environnementale de produit - EPD® disponible, conformément aux normes UNE-EN ISO 9001:2015 et UNE-EN ISO 14001:2015.

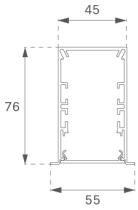

Finition: Noir mat RAL 9011

Dimensions: 1.680 x 55 x 76 mm **Poids:** 3.720 g

Installation: Encastré

Mesures encastrement: 1,686 x 51 x 0 mm

SPÉCIFICATIONS TECHNIQUES:

Flux lumineux:	3.026 lm	**ºK :**	4000
Plum:	30,8W	**IRC :**	80
Efficacité:	98,2 lm/w	**MacAdam:**	3
UGR:	<16	**Alimentation:**	220-240V 50/60Hz
Type:	MID POWER LED	**Équipement:**	Réglable DALI
Durée de vie LED:	70.000 L80 B10 (Ta=25ºC)		
Puissance:	26,9W		

Tolérance de flux lumineux +/- 10%

OPTIONS PERSONNALISABLES:

F41RE168MOPR840DB **FIL45 REC 1680 3900 NW OP COMF DALI BK.**

DONNÉES PHOTOMÉTRIQUES :

F41RE168MOPR840NB

η = 99%

Imax = 968 cd/klm

UTE: 0,99A

CIE: 90 100 100 100 99

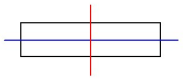

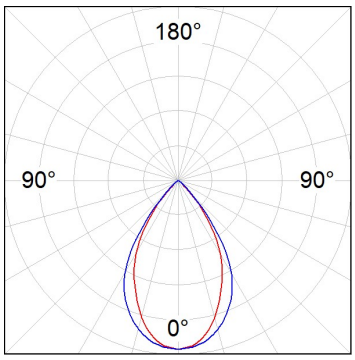

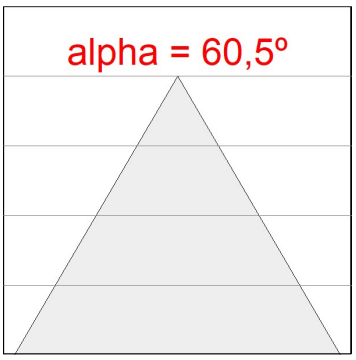

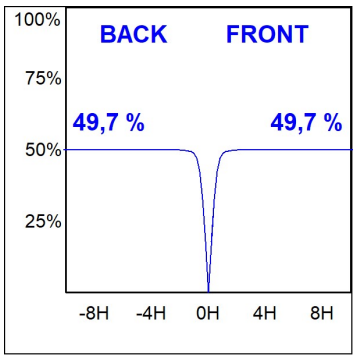

LAMP se réserve le droit de modifier les spécifications techniques de leurs produits, qui sont utilisés en vue de leur amélioration ou à des changements dans les lois. Pour consulter les actualisations, visitez notre site web www.lamp.es

Données selon les réglementations 2019/2020/UE et 2019/2015/UE

ACCESSOIRES :

Montage

Code produit:	Description:
F4COX/MMB	FIL 45 ACC. COVER X/MM BK.

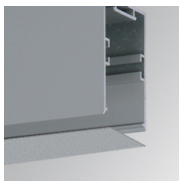

Code produit:	Description:
F4COX/MMG	FIL 45 ACC. COVER X/MM GR.

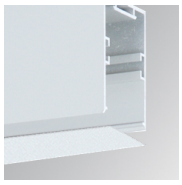

Code produit:	Description:
F4COX/MMW	FIL 45 ACC. COVER X/MM WH.

Code produit:	Description:
F4PRREX/MMB	FIL 45 ACC. REC PROFIL X/MM BK.

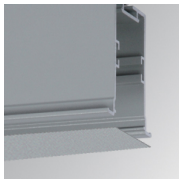

Code produit:	Description:
F4PRREX/MMG	FIL 45 ACC. REC PROFIL X/MM GR.

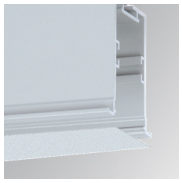

Code produit:	Description:
F4PRREX/MMW	FIL 45 ACC. REC PROFIL X/MM WH.

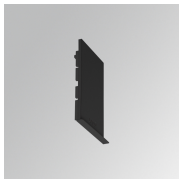

Code produit:	Description:
F4REECB	FIL45 ACC. REC END COVER BK.

Code produit:	Description:
F4REECG	FIL45 ACC. REC END COVER GR.

Code produit:	Description:
F4REECW	FIL45 ACC. REC END COVER WH.

Code produit:	Description:
F4REJO	FIL45 ACC. INTM JOINT B RECESSED

LAMP se réserve le droit de modifier les spécifications techniques de leurs produits, qui sont utilisés en vue de leur amélioration ou à des changements dans les lois. Pour consulter les actualisations, visitez notre site web www.lamp.es

Données selon les réglementations 2019/2020/UE et 2019/2015/UE

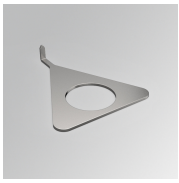

Code produit:	Description:
F4TORFG	FIL45 ACC. TOOL REMOVE REFLECTOR

ACCESSOIRES :

Optique

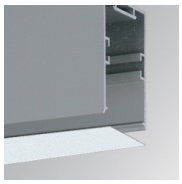

Code produit:	Description:
F4DIX/MMOP	FIL 45 ACC. OPAL DIFFUSER X/MM

ACCESSOIRES :

Contrôle et réglage

Code produit:	Description:
F41EMG3HDWB	ACC.FIL45 DOWNLIGHT EMERGENCIA 3H BK

Code produit:	Description:
F41EMG3HDWG	ACC.FIL45 DOWNLIGHT EMERGENCIA 3H GR

Code produit:	Description:
F41EMG3HDWW	ACC.FIL45 DOWNLIGHT EMERGENCIA 3H WH

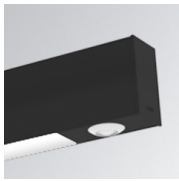

Code produit:	Description:
F41LIGHTSNDB	ACC.FIL45 SENSOR BASIC ILD DALI-2 BK

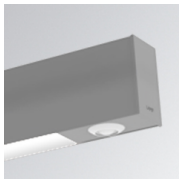

Code produit:	Description:
F41LIGHTSNDG	ACC.FIL45 SENSOR BASIC ILD DALI-2 GR

Code produit:	Description:
F41LIGHTSNDW	ACC.FIL45 SENSOR BASIC ILD DALI-2 WH

LAMP se réserve le droit de modifier les spécifications techniques de leurs produits, qui sont utilisés en vue de leur amélioration ou à des changements dans les lois. Pour consulter les actualisations, visitez notre site web www.lamp.es

Données selon les réglementations 2019/2020/UE et 2019/2015/UE