Ficha técnica de producto

FIL35

F31TR112LOOC830NW

FIL35 TRIM 1120 1600 WW OP COMF WH.

Descripción:

Estructura para empotrar trimless modelo FIL35 TRIM 1120 de la marca LAMP. Fabricada en extrusión de aluminio reciclado con una tasa del 80%, con difusor opal confort formado por un policarbonato translúcido y lámina óptica para un control de la distribución lumínica y deslumbramiento UGR<19. Modelo para LED MID-POWER, con temperatura de 3000K con CRI80 y equipo electrónico incorporado. Con un grado de protección IP20, IK07. Clase de aislamiento I. Seguridad fotobiológica grupo 0. Horas de vida: 50.000 L90 B10. Acabados disponibles: Blanco, negro y gris. Declaración Ambiental de Producto - DAP (EPD®) disponible, según norma UNE-EN ISO 9001:2015 y UNE-EN ISO 14001:2015.

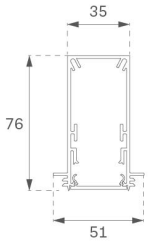

Acabado: Blanco mate RAL 9010

Dimensiones: 1.120 x 51 x 76 mm **Peso:** 3.000 g

Instalación: Empotrado

Medidas empotramiento: 1.127 x 52 x 0 mm

CARACTERÍSTICAS TÉCNICAS:

Flujo de salida:	1.068 lm	**K:**	3000
Plum:	12,1W	**IRC:**	80
Eficacia:	88,2 lm/w	**MacAdam:**	3
UGR:	<19	**Alimentación:**	220-240V 50/60Hz
Fuente de Luz:	MID POWER LED	**Equipo:**	Electrónico
Horas de vida led:	50.000 L90 B10 (Ta=25ºC)		
Pled:	11W		

Tolerancia del flujo de salida +/- 10%

EPD

Opciones Personalizables:

ACCESORIOS :

Montaje

Cód. producto:	Descripción:
F3COX/MMB	FIL 35 ACC. COVER X/MM BK.

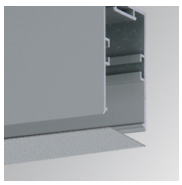

Cód. producto:	Descripción:
F3COX/MMG	FIL 35 ACC. COVER X/MM GR.

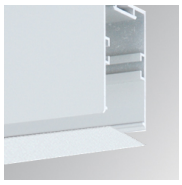

Cód. producto:	Descripción:
F3COX/MMW	FIL 35 ACC. COVER X/MM WH.

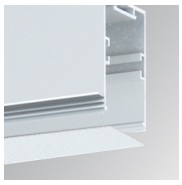

Cód. producto:	Descripción:
F3PRTRX/MMW	FIL 35 ACC. TRIMLESS PROFIL X/MM WH.

Cód. producto:	Descripción:
F3TRECW	FIL35 ACC. TRIM END COVER WH.

ACCESORIOS :

Óptico

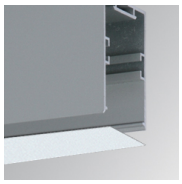

Cód. producto:	Descripción:
F3DIX/MMOP	FIL 35 ACC. OPAL DIFFUSER X/MM

LAMP se reserva el derecho de modificar las especificaciones técnicas de sus productos, que sirvan para su mejora o correspondan a variaciones de las disposiciones legales. Para comprobar la información actualizada visite nuestra página web www.lamp.es

Datos según los reglamentos 2019/2020/UE y 2019/2015/UE