Fiche technique du produit

FIL35

F31SFHCLOOC840NW

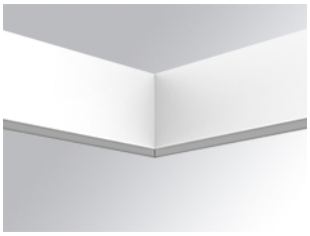

FIL35 HORIZ CORNER SUR 800 NW OP COMF WH

Description:

Structure à suspendu ou adosser modèle FIL35 HORIZ. CORNER SUR de la marque LAMP. Fabriqué en extrusion d'aluminium recyclé à 80%, avec diffuseur opal confort en polycarbonate translucide et un film optique pour un contrôle de la distribution lumineuse procurant un facteur d´éblousement inférieur à UGR 19.Modéle pour LED MID-POWER, avec température de couleur 4000K avec IRC80 et équipement électronique incorporé. Avec niveau de protection IP20, IK07. Classe d´isolation I. Groupe de sécurité Photobioligique 0. Durée de vie: 60.000 L80 B10. Finitions disponibles: blanc, noir et gris. Déclaration environnementale de produit - EPD® disponible, conformément aux normes UNE-EN ISO 9001:2015 et UNE-EN ISO 14001:2015.

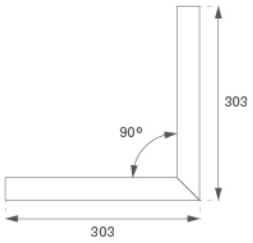

Finition: Blanc mat RAL 9010

Poids: 1.230 g

Installation: Surface

SPÉCIFICATIONS TECHNIQUES:

Flux lumineux:	534 lm	**ºK :**	4000
Plum:	6,1W	**IRC :**	80
Efficacité:	87,5 lm/w	**MacAdam:**	3
UGR:	<19	**Alimentation:**	220-240V 50/60Hz
Type:	MID POWER LED	**Équipement:**	Électronique
Durée de vie LED:	60.000 L80 B10 (Ta=25ºC)		
Puissance:	5W		

Tolérance de flux lumineux +/- 10%

EPD

OPTIONS PERSONNALISABLES:

1-10V · CRI · lm · PUSH · K · TW · WB

ACCESSOIRES :

Montage

Code produit:	Description:
F3COX/MMB	FIL 35 ACC. COVER X/MM BK.

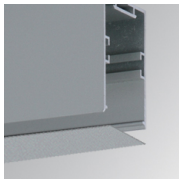

Code produit:	Description:
F3COX/MMG	FIL 35 ACC. COVER X/MM GR.

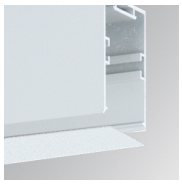

Code produit:	Description:
F3COX/MMW	FIL 35 ACC. COVER X/MM WH.

Code produit:	Description:
F3PRSUX/MMB	FIL 35 ACC. SUS PROFIL X/MM BK.

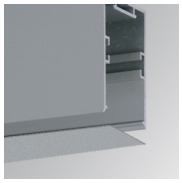

Code produit:	Description:
F3PRSUX/MMG	FIL 35 ACC. SUS PROFIL X/MM GR.

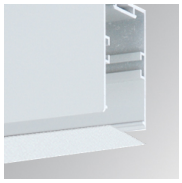

Code produit:	Description:
F3PRSUX/MMW	FIL 35 ACC. SUS PROFIL X/MM WH.

ACCESSOIRES :

Optique

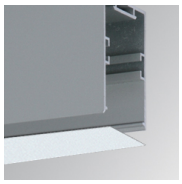

Code produit:	Description:
F3DIX/MMOP	FIL 35 ACC. OPAL DIFFUSER X/MM

LAMP se réserve le droit de modifier les spécifications techniques de leurs produits, qui sont utilisés en vue de leur amélioration ou à des changements dans les lois. Pour consulter les actualisations, visitez notre site web www.lamp.es

Données selon les réglementations 2019/2020/UE et 2019/2015/UE