**Ficha técnica de producto**

# FIL35

**F31SF224MOOP830DB**

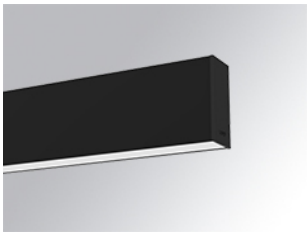

## FIL35 SUR 2240 5920 WW OPAL DALI BK.

### Descripción:

Estructura superficie para suspender o adosar modelo FIL35 SUR 2240 de la marca LAMP. Fabricada en extrusión de aluminio reciclado con una tasa del 80%, con difusor opal confort formado por un policarbonato translúcido y lámina óptica para un control de la distribución lumínica y deslumbramiento UGR<19. Modelo para LED MID-POWER, con temperatura de 3000K con CRI80 y equipo electrónico Dali incorporado. Con un grado de protección IP43, excepto en instalación suspendida que pasa a ser IP20, IK07. Clase de aislamiento I. Seguridad fotobiológica grupo 0. Horas de vida: 70.000 L80 B10. Acabados disponibles: Blanco, negro y gris. Declaración Ambiental de Producto - DAP (EPD®) disponible, según norma UNE-EN ISO 9001:2015 y UNE-EN ISO 14001:2015.

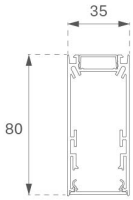


**Acabado:** Negro mate RAL 9011

**Dimensiones:** 2.240 x 35 x 80 mm **Peso:** 4.900 g

**Instalación:** Superficie

### CARACTERÍSTICAS TÉCNICAS:

| | | | |
|---|---|---|---|
| **Flujo de salida:** | 3.416 lm | **K:** | 3000 |
| **Plum:** | 32,5W | **IRC:** | 80 |
| **Eficacia:** | 96,7 lm/w | **MacAdam:** | 3 |
| **UGR:** | <19 | **Alimentación:** | 220-240V 50/60Hz |
| **Fuente de Luz:** | MID POWER LED | **Equipo:** | Regulable DALI |
| **Horas de vida led:** | 70.000 L80 B10 (Ta=25ºC) | | |
| **Pled:** | 30,2W | | |

***Tolerancia del flujo de salida +/- 10%***

### Opciones Personalizables:

# FIL35

**F31SF224MOOP830DB** **FIL35 SUR 2240 5920 WW OPAL DALI BK.**

**DATOS FOTOMÉTRICOS :**

F31SF224MOOP830DB

η = 100%

Imax = 389 cd/klm

UTE: 1,00E

CIE: 49 80 97 100 100

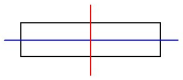

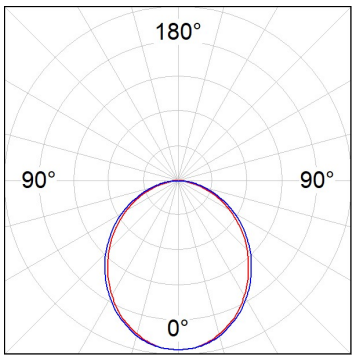


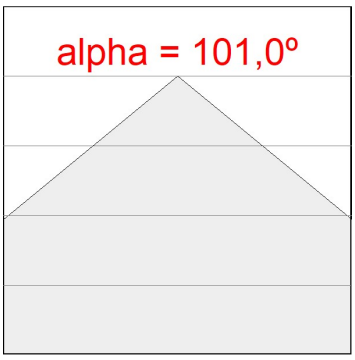


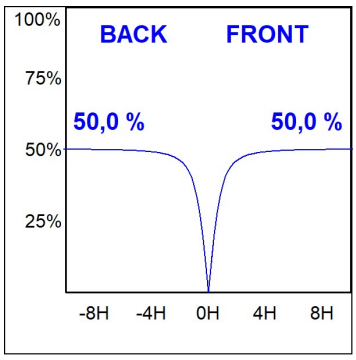




LAMP se reserva el derecho de modificar las especificaciones técnicas de sus productos, que sirvan para su mejora o correspondan a variaciones de las disposiciones legales. Para comprobar la información actualizada visite nuestra página web www.lamp.es



Datos según los reglamentos 2019/2020/UE y 2019/2015/UE

## ACCESORIOS :

### Montaje

**Cód. producto:** F3COX/MMB

**Descripción:** FIL 35 ACC. COVER X/MM BK.

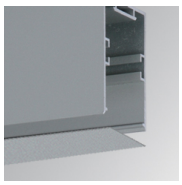

**Cód. producto:** F3COX/MMG

**Descripción:** FIL 35 ACC. COVER X/MM GR.

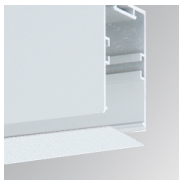

**Cód. producto:** F3COX/MMW

**Descripción:** FIL 35 ACC. COVER X/MM WH.

**Cód. producto:** F3FX50B

**Descripción:** ACC. WALL BRACKET FIL35 50MM BK.

**Cód. producto:** F3FX50G

**Descripción:** ACC. WALL BRACKET FIL35 50MM GR.

**Cód. producto:** F3FX50W

**Descripción:** ACC. WALL BRACKET FIL35 50MM WH.

## ACCESORIOS :

### Soporte

**Cód. producto:** F3FX15G

**Descripción:** ACC. CEILING BRACKET FIL35 15MM GR.



LAMP se reserva el derecho de modificar las especificaciones técnicas de sus productos, que sirvan para su mejora o correspondan a variaciones de las disposiciones legales. Para comprobar la información actualizada visite nuestra página web www.lamp.es

Datos según los reglamentos 2019/2020/UE y 2019/2015/UE