Fiche technique du produit

FIL35

F31SF196LOIC840DG

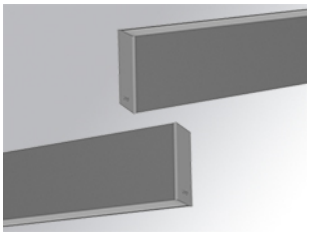

FIL35 SUR 1960 2800 NW D/I COMF DALI GR.

Description:

Structure à suspendu modèle FIL35 SUR 1960 2800 NW D/I OP COMF DALI GR. de la marque LAMP. Profilé fabriqué in aluminium extrudé peint en gris mat. À lumière indirecte-directe. Avec diffuseur opal confort en polycarbonate translucide et un film optique pour un contrôle de la distribution lumineuse procurant un facteur d'éblouissement inférieur à UGR19. Modèle pour LED MID-POWER, température de couleur blanc neutre et équipement DALI électronique incorporé. Avec niveau de protection IP20, IK07. Classe d'isolation I. Groupe de sécurité Photobiologique 0.

Finition: Gris satiné

Dimensions: 1.960 x 35 x 80 mm

Installation: Suspendu

SPÉCIFICATIONS TECHNIQUES:

Flux lumineux:	3.997 lm	**ºK :**	4000
Plum:	36,2W	**IRC :**	80
Efficacité:	109,5 lm/w	**MacAdam:**	3
UGR:	19	**Alimentation:**	220-240V 50/60Hz
Type:	MID POWER TRIDONIC	**Équipement:**	Réglable DALI
Durée de vie LED:	50.000 L90 B10 (Ta=25ºC)		
Puissance:	32W		

Tolérance de flux lumineux +/- 10%

OPTIONS PERSONNALISABLES:

ACCESSOIRES :

Montage

Code produit: F3COX/MMB

Description: FIL 35 ACC. COVER X/MM BK.

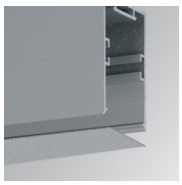

Code produit: F3COX/MMG

Description: FIL 35 ACC. COVER X/MM GR.

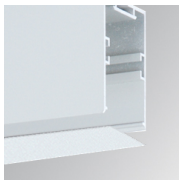

Code produit: F3COX/MMW

Description: FIL 35 ACC. COVER X/MM WH.

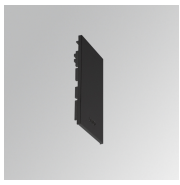

Code produit: F3SUECB

Description: FIL35 ACC. SUR END COVER BK.

Code produit: F3SUECG

Description: FIL35 ACC. SUR END COVER GR.

Code produit: F3SUECW

Description: FIL35 ACC. SUR END COVER WH.

ACCESSOIRES :

Suspension

Code produit: F3SUWIDE1000G

Description: FIL35 ACC. QUICK STEEL CABLE 1M NK.

Code produit: F3SUWIDE4000G

Description: FIL35 ACC. QUICK STEEL CABLE 4M NK.

LAMP se réserve le droit de modifier les spécifications techniques de leurs produits, qui sont utilisés en vue de leur amélioration ou à des changements dans les lois. Pour consulter les actualisations, visitez notre site web www.lamp.es

Données selon les réglementations 2019/2020/UE et 2019/2015/UE