Fiche technique du produit

FIL35

F31SF168MOOC840DW

FIL35 SUR 1680 4440 NW OP COMF DALI WH.

Description:

Structure à suspendu ou adosser modèle FIL35 SUR 1680 de la marque LAMP. Fabriqué en extrusion d'aluminium recyclé à 80%, avec diffuseur opal confort en polycarbonate translucide et un film optique pour un contrôle de la distribution lumineuse procurant un facteur d'éblouissement UGR<19. Modèle pour LED MID-POWER, avec température de couleur 4000K avec IRC80 et équipement électronique Dali incorporé. Avec niveau de protection IP20, IK07. Classe d'isolation I. Groupe de sécurité Photobiologique 0. Durée de vie: 70.000 L90 B10. Finitions disponibles: blanc, noir et gris. Déclaration environnementale de produit - EPD® disponible, conformément aux normes UNE-EN ISO 9001:2015 et UNE-EN ISO 14001:2015.

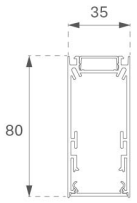

Finition: Blanc mat RAL 9010

Dimensions: 1.680 x 35 x 80 mm **Poids:** 3.674 g

Installation: Surface

SPÉCIFICATIONS TECHNIQUES:

Flux lumineux:	2.445 lm	**ºK :**	4000
Plum:	25,2W	**IRC :**	80
Efficacité:	97 lm/w	**MacAdam:**	3
UGR:	<19	**Alimentation:**	220-240V 50/60Hz
Type:	MID POWER LED	**Équipement:**	Réglable DALI
Durée de vie LED:	70.000 L80 B10 (Ta=25ºC)		
Puissance:	22W		

Tolérance de flux lumineux +/- 10%

OPTIONS PERSONNALISABLES:

F31SF168MOOC840DW **FIL35 SUR 1680 4440 NW OP COMF DALI WH.**

DONNÉES PHOTOMÉTRIQUES :

F31SF168MOOC840DW

η = 99%

Imax = 693 cd/klm

UTE: 0,99C

CIE: 70 93 100 100 99

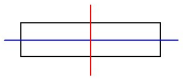

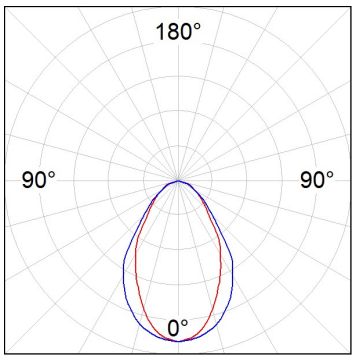

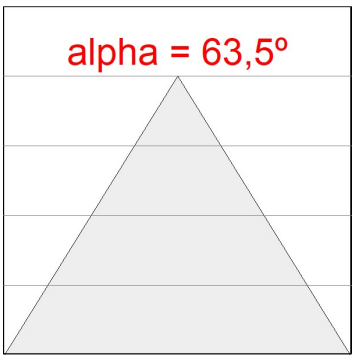

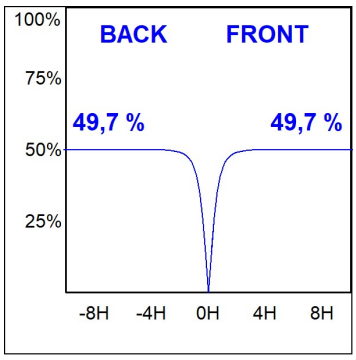

LAMP se réserve le droit de modifier les spécifications techniques de leurs produits, qui sont utilisés en vue de leur amélioration ou à des changements dans les lois. Pour consulter les actualisations, visitez notre site web www.lamp.es

Données selon les réglementations 2019/2020/UE et 2019/2015/UE

ACCESSOIRES :

Montage

Code produit: F3COX/MMB

Description: FIL 35 ACC. COVER X/MM BK.

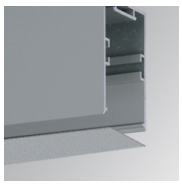

Code produit: F3COX/MMG

Description: FIL 35 ACC. COVER X/MM GR.

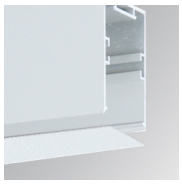

Code produit: F3COX/MMW

Description: FIL 35 ACC. COVER X/MM WH.

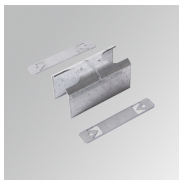

Code produit: F3JO

Description: FIL35 ACC. INTM JOINT B

Code produit: F3PRSUX/MMB

Description: FIL 35 ACC. SUS PROFIL X/MM BK.

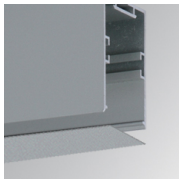

Code produit: F3PRSUX/MMG

Description: FIL 35 ACC. SUS PROFIL X/MM GR.

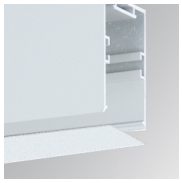

Code produit: F3PRSUX/MMW

Description: FIL 35 ACC. SUS PROFIL X/MM WH.

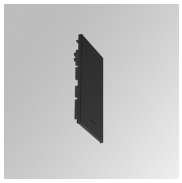

Code produit: F3SUECB

Description: FIL35 ACC. SUR END COVER BK.

Code produit: F3SUECG

Description: FIL35 ACC. SUR END COVER GR.

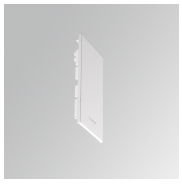

Code produit: F3SUECW

Description: FIL35 ACC. SUR END COVER WH.

ACCESSOIRES :

Suspension

Code produit:	Description:
F3SUCAEMFA1000NB	ACC. ELECMEC FIL35 QUICK SUSP 1M BK.
F3SUCAEMFA4000NB	ACC. ELECMEC FIL35 QUICK SUSP 4M BK.

Code produit:	Description:
F3SUCAEMFA1000NG	ACC. ELECMEC FIL35 QUICK SUSP 1M GR.
F3SUCAEMFA4000NG	ACC. ELECMEC FIL35 QUICK SUSP 4M GR.

Code produit:	Description:
F3SUCAEMFA1000NW	ACC. ELECMEC FIL35 QUICK SUSP 1M WH.
F3SUCAEMFA4000NW	ACC. ELECMEC FIL35 QUICK SUSP 4M WH.

Code produit:	Description:
F3SUCAWI1000DB	ACC. ELECMEC FIL35 QUICK SUSP 1M 5P BK.
F3SUCAWI4000DB	ACC. ELECMEC FIL35 QUICK SUSP 4M 5P BK.

Code produit:	Description:
F3SUCAWI1000DG	ACC. ELECMEC FIL35 QUICK SUSP 1M 5P GR.
F3SUCAWI4000DG	ACC. ELECMEC FIL35 QUICK SUSP 4M 5P GR.

Code produit:	Description:
F3SUCAWI1000DW	ACC. ELECMEC FIL35 QUICK SUSP 1M 5P WH.
F3SUCAWI4000DW	ACC. ELECMEC FIL35 QUICK SUSP 4M 5P WH.

Code produit:	Description:
F3SUWIDE1000G	FIL35 ACC. QUICK STEEL CABLE 1M NK.

Code produit:	Description:
F3SUWIDE4000G	FIL35 ACC. QUICK STEEL CABLE 4M NK.

ACCESSOIRES :

Optique

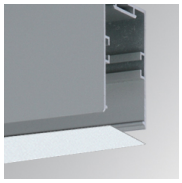

Code produit:	Description:
F3DIX/MMOP	FIL 35 ACC. OPAL DIFFUSER X/MM