Fiche technique du produit

FIL35

F31SF140MOOC830DG - **FIL35 SUR 1400 3700 WW OP COMF DALI GR.**

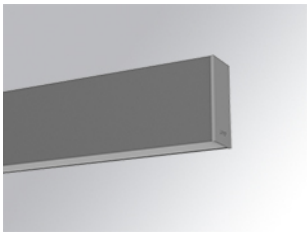

Description:

Finition: Gris satiné

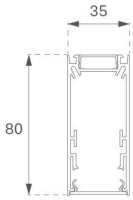

Installation: Surface

SPÉCIFICATIONS TECHNIQUES:

Flux lumineux:	1.964 lm	**ºK :**	3000
Plum:	21,2W	**IRC :**	80
Efficacité:	92,7 lm/w	**MacAdam:**	3
UGR:	<19	**Alimentation:**	220-240V 50/60Hz
Type:	MID POWER LED	**Équipement:**	Réglable DALI
Durée de vie LED:	70.000 L80 B10 (Ta=25ºC)		
Puissance:	19W		

Tolérance de flux lumineux +/- 10%

EPD

OPTIONS PERSONNALISABLES:

RAW

F31SF140MOOC830DG **FIL35 SUR 1400 3700 WW OP COMF DALI GR.**

DONNÉES PHOTOMÉTRIQUES :

F31SF140MOOC830DG

η = 99%

Imax = 693 cd/klm

UTE: 0,99C

CIE: 70 93 100 100 99

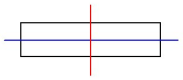

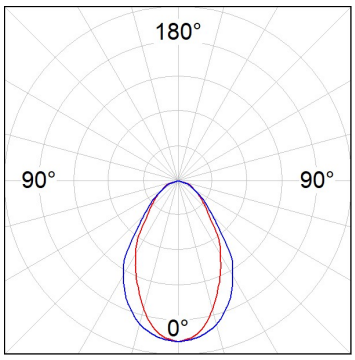

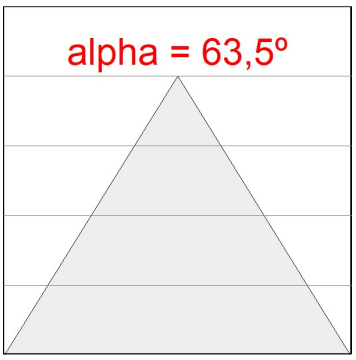

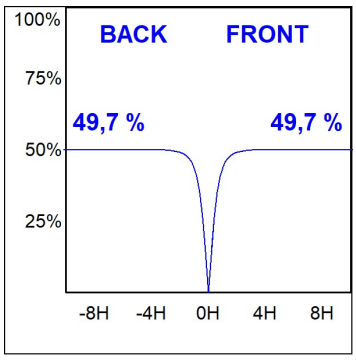

LAMP se réserve le droit de modifier les spécifications techniques de leurs produits, qui sont utilisés en vue de leur amélioration ou à des changements dans les lois. Pour consulter les actualisations, visitez notre site web www.lamp.es

Données selon les réglementations 2019/2020/UE et 2019/2015/UE

ACCESSOIRES :

Montage

Code produit: F3COX/MMB

Description: FIL 35 ACC. COVER X/MM BK.

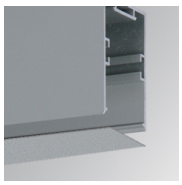

Code produit: F3COX/MMG

Description: FIL 35 ACC. COVER X/MM GR.

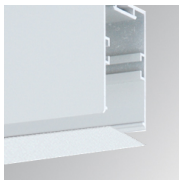

Code produit: F3COX/MMW

Description: FIL 35 ACC. COVER X/MM WH.

Code produit: F3FX50B

Description: ACC. WALL BRACKET FIL45 50MM BK.

Code produit: F3FX50G

Description: ACC. WALL BRACKET FIL35 50MM GR.

Code produit: F3FX50W

Description: ACC. WALL BRACKET FIL35 50MM WH.

ACCESSOIRES :

Support

Code produit: F3FX15G

Description: ACC. CEILING BRACKET FIL35 15MM GR.

LAMP se réserve le droit de modifier les spécifications techniques de leurs produits, qui sont utilisés en vue de leur amélioration ou à des changements dans les lois. Pour consulter les actualisations, visitez notre site web www.lamp.es

Données selon les réglementations 2019/2020/UE et 2019/2015/UE