Ficha técnica de producto

# FIL35

## DATOS TÉCNICOS EN REVISIÓN

F31SF084MOOP830NW

**FIL35 SUR 840 2220 WW OPAL WH.**

**Descripción:**

**Acabado:** Blanco mate RAL 9010

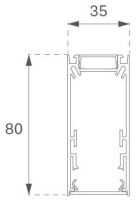


**Instalación:** Superficie

**CARACTERÍSTICAS TÉCNICAS:**

| | | | |
|---|---|---|---|
| **Flujo de salida:** | 1.281 lm | **K:** | 3000 |
| **Plum:** | 13,5W | **IRC:** | 80 |
| **Eficacia:** | 94,9 lm/w | **MacAdam:** | 3 |
| **Fuente de Luz:** | MID POWER LED | **Alimentación:** | 220-240V 50/60Hz |
| **Horas de vida led:** | 70.000 L80 B10 (Ta=25ºC) | **Equipo:** | Electrónico |
| **Pled:** | 12W | | |

***Tolerancia del flujo de salida +/- 10%***

EPD

**Opciones Personalizables:**

RAW

# FIL35

## DATOS TÉCNICOS EN REVISIÓN

**F31SF084MOOP830NW** **FIL35 SUR 840 2220 WW OPAL WH.**

**DATOS FOTOMÉTRICOS :**

F31SF084MOOP830NW

η = 100%

Imax = 389 cd/klm

UTE: 1,00E

CIE: 49 80 97 100 100

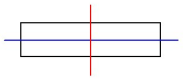

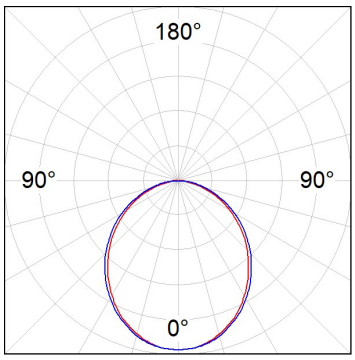


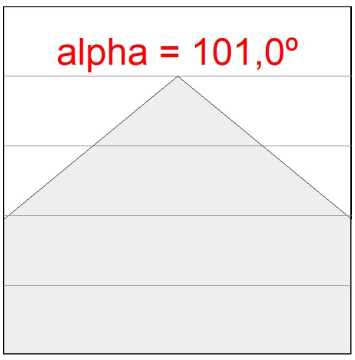


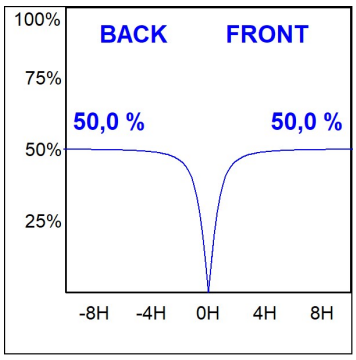




LAMP se reserva el derecho de modificar las especificaciones técnicas de sus productos, que sirvan para su mejora o correspondan a variaciones de las disposiciones legales. Para comprobar la información actualizada visite nuestra página web www.lamp.es



Datos según los reglamentos 2019/2020/UE y 2019/2015/UE

## DATOS TÉCNICOS EN REVISIÓN

### ACCESORIOS :

**Montaje**

| Cód. producto: | Descripción: |
|---|---|
| F3COX/MMB | FIL 35 ACC. COVER X/MM BK. |

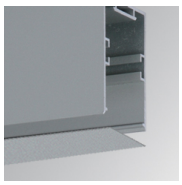

| Cód. producto: | Descripción: |
|---|---|
| F3COX/MMG | FIL 35 ACC. COVER X/MM GR. |

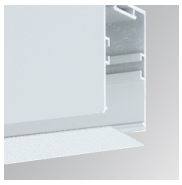

| Cód. producto: | Descripción: |
|---|---|
| F3COX/MMW | FIL 35 ACC. COVER X/MM WH. |

| Cód. producto: | Descripción: |
|---|---|
| F3FX50B | ACC. WALL BRACKET FIL35 50MM BK. |

| Cód. producto: | Descripción: |
|---|---|
| F3FX50G | ACC. WALL BRACKET FIL35 50MM GR. |

| Cód. producto: | Descripción: |
|---|---|
| F3FX50W | ACC. WALL BRACKET FIL35 50MM WH. |

### ACCESORIOS :

**Soporte**

| Cód. producto: | Descripción: |
|---|---|
| F3FX15G | ACC. CEILING BRACKET FIL35 15MM GR. |



LAMP se reserva el derecho de modificar las especificaciones técnicas de sus productos, que sirvan para su mejora o correspondan a variaciones de las disposiciones legales. Para comprobar la información actualizada visite nuestra página web www.lamp.es

Datos según los reglamentos 2019/2020/UE y 2019/2015/UE