Fiche technique du produit

FIL35

F31SF084LOOC840NW

FIL35 SUR 840 1200 NW OP COMF WH.

Description:

Structure à suspendu ou adosser modèle FIL35 SUR 840 de la marque LAMP. Fabriqué en extrusion d'aluminium recyclé à 80%, avec diffuseur opal confort en polycarbonate translucide et un film optique pour un contrôle de la distribution lumineuse procurant un facteur d'éblouissement UGR<19. Modèle pour LED MID-POWER, avec température de couleur 4000K avec IRC80 et équipement électronique incorporé. Avec niveau de protection IP43, sauf en cas d'installation suspendue, qui devient IP20, IK07. Classe d'isolation I. Groupe de sécurité Photobiologique 0. Durée de vie: 50.000 L90 B10. Finitions disponibles: blanc, noir et gris. Déclaration environnementale de produit - EPD® disponible, conformément aux normes UNE-EN ISO 9001:2015 et UNE-EN ISO 14001:2015.

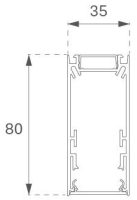

Finition: Blanc mat RAL 9010

Dimensions: 840 x 35 x 80 mm **Poids:** 1.760 g

Installation: Surface

SPÉCIFICATIONS TECHNIQUES:

Flux lumineux:	834 lm	**ºK :**	4000
Plum:	8,8W	**IRC :**	80
Efficacité:	94,8 lm/w	**MacAdam:**	3
UGR:	<19	**Alimentation:**	220-240V 50/60Hz
Type:	MID POWER LED	**Équipement:**	Électronique
Durée de vie LED:	50.000 L90 B10 (Ta=25ºC)		
Puissance:	8W		

Tolérance de flux lumineux +/- 10%

OPTIONS PERSONNALISABLES:

FIL35

F31SF084LOOC840NW **FIL35 SUR 840 1200 NW OP COMF WH.**

DONNÉES PHOTOMÉTRIQUES :

F31SF084LOOC840NW

η = 99%

Imax = 693 cd/klm

UTE: 0,99C

CIE: 70 93 100 100 99

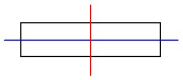

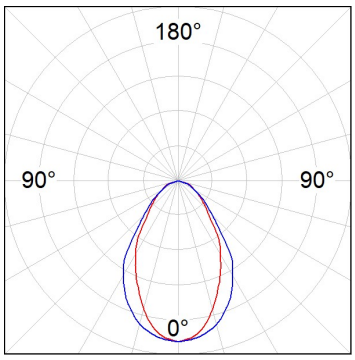

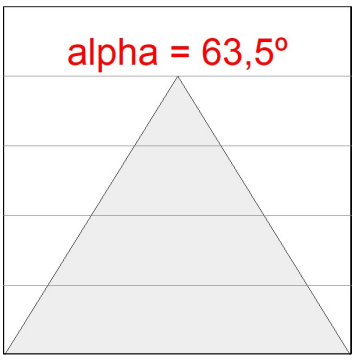

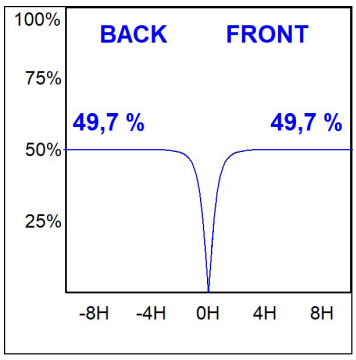

LAMP se réserve le droit de modifier les spécifications techniques de leurs produits, qui sont utilisés en vue de leur amélioration ou à des changements dans les lois. Pour consulter les actualisations, visitez notre site web www.lamp.es

Données selon les réglementations 2019/2020/UE et 2019/2015/UE

ACCESSOIRES :

Montage

Code produit:	Description:
F3COX/MMB	FIL 35 ACC. COVER X/MM BK.

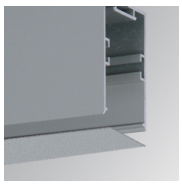

Code produit:	Description:
F3COX/MMG	FIL 35 ACC. COVER X/MM GR.

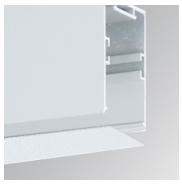

Code produit:	Description:
F3COX/MMW	FIL 35 ACC. COVER X/MM WH.

Code produit:	Description:
F3FX50B	ACC. WALL BRACKET FIL45 50MM BK.

Code produit:	Description:
F3FX50G	ACC. WALL BRACKET FIL35 50MM GR.

Code produit:	Description:
F3FX50W	ACC. WALL BRACKET FIL35 50MM WH.

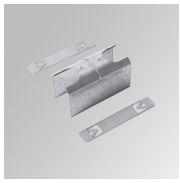

Code produit:	Description:
F3JO	FIL35 ACC. INTM JOINT B

Code produit:	Description:
F3PRSUX/MMB	FIL 35 ACC. SUS PROFIL X/MM BK.

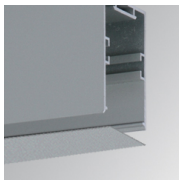

Code produit:	Description:
F3PRSUX/MMG	FIL 35 ACC. SUS PROFIL X/MM GR.

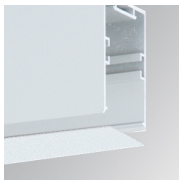

Code produit:	Description:
F3PRSUX/MMW	FIL 35 ACC. SUS PROFIL X/MM WH.

LAMP se réserve le droit de modifier les spécifications techniques de leurs produits, qui sont utilisés en vue de leur amélioration ou à des changements dans les lois. Pour consulter les actualisations, visitez notre site web www.lamp.es

Données selon les réglementations 2019/2020/UE et 2019/2015/UE

Code produit:	Description:
F3SUECB	FIL35 ACC. SUR END COVER BK.

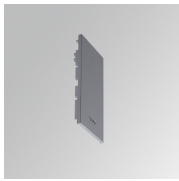

Code produit:	Description:
F3SUECG	FIL35 ACC. SUR END COVER GR.

Code produit:	Description:
F3SUECW	FIL35 ACC. SUR END COVER WH.

ACCESSOIRES :

Suspension

Code produit:	Description:
F3SUCAEMFA1000NB	ACC. ELECMEC FIL35 QUICK SUSP 1M BK.
F3SUCAEMFA4000NB	ACC. ELECMEC FIL35 QUICK SUSP 4M BK.

Code produit:	Description:
F3SUCAEMFA1000NG	ACC. ELECMEC FIL35 QUICK SUSP 1M GR.
F3SUCAEMFA4000NG	ACC. ELECMEC FIL35 QUICK SUSP 4M GR.

Code produit:	Description:
F3SUCAEMFA1000NW	ACC. ELECMEC FIL35 QUICK SUSP 1M WH.
F3SUCAEMFA4000NW	ACC. ELECMEC FIL35 QUICK SUSP 4M WH.

Code produit:	Description:
F3SUCAWI1000DB	ACC. ELECMEC FIL35 QUICK SUSP 1M 5P BK.
F3SUCAWI4000DB	ACC. ELECMEC FIL35 QUICK SUSP 4M 5P BK.

Code produit:	Description:
F3SUCAWI1000DG	ACC. ELECMEC FIL35 QUICK SUSP 1M 5P GR.
F3SUCAWI4000DG	ACC. ELECMEC FIL35 QUICK SUSP 4M 5P GR.

Code produit:	Description:
F3SUCAWI1000DW	ACC. ELECMEC FIL35 QUICK SUSP 1M 5P WH.
F3SUCAWI4000DW	ACC. ELECMEC FIL35 QUICK SUSP 4M 5P WH.

LAMP se réserve le droit de modifier les spécifications techniques de leurs produits, qui sont utilisés en vue de leur amélioration ou à des changements dans les lois. Pour consulter les actualisations, visitez notre site web www.lamp.es

Données selon les réglementations 2019/2020/UE et 2019/2015/UE

Code produit:	Description:
F3SUWIDE1000G	FIL35 ACC. QUICK STEEL CABLE 1M NK.

Code produit:	Description:
F3SUWIDE4000G	FIL35 ACC. QUICK STEEL CABLE 4M NK.

ACCESSOIRES :

Support

Code produit:	Description:
F3FX15G	ACC. CEILING BRACKET FIL35 15MM GR.

ACCESSOIRES :

Optique

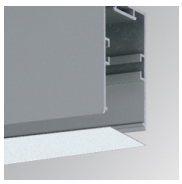

Code produit:	Description:
F3DIX/MMOP	FIL 35 ACC. OPAL DIFFUSER X/MM