Ficha técnica de producto

FIL35

F31RE196MOOP840NW - **FIL35 REC 1960 5180 NW OPAL WH.**

Descripción:

Acabado: Blanco mate RAL 9010

Instalación: Empotrado

CARACTERÍSTICAS TÉCNICAS:

Flujo de salida:	3.101 lm	**K:**	4000
Plum:	28W	**IRC:**	80
Eficacia:	110,8 lm/w	**MacAdam:**	3
Fuente de Luz:	MID POWER LED	**Alimentación:**	220-240V 50/60Hz
Horas de vida led:	70.000 L80 B10 (Ta=25ºC)	**Equipo:**	Electrónico
Pled:	25W		

Tolerancia del flujo de salida +/- 10%

EPD

FIL35

F31RE196MOOP840NW **FIL35 REC 1960 5180 NW OPAL WH.**

DATOS FOTOMÉTRICOS :

F31RE196MOOP840NW

η = 100%

Imax = 389 cd/klm

UTE: 1,00E

CIE: 49 80 97 100 100

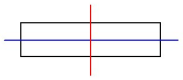

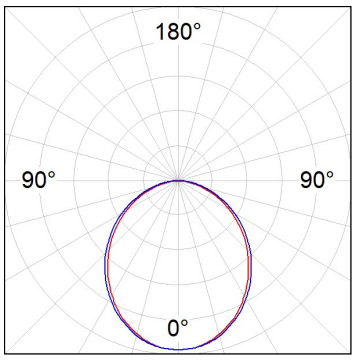

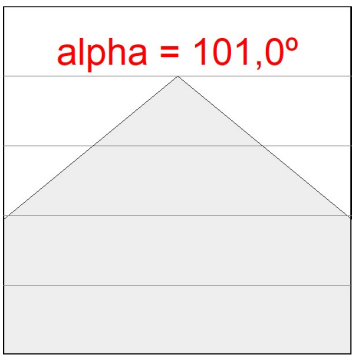

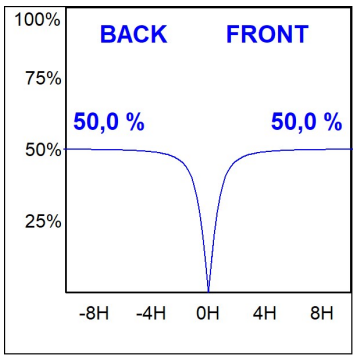

LAMP se reserva el derecho de modificar las especificaciones técnicas de sus productos, que sirvan para su mejora o correspondan a variaciones de las disposiciones legales. Para comprobar la información actualizada visite nuestra página web www.lamp.es

Datos según los reglamentos 2019/2020/UE y 2019/2015/UE

ACCESORIOS :

Montaje

Cód. producto:	Descripción:
F3COX/MMB	FIL 35 ACC. COVER X/MM BK.

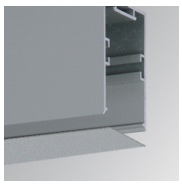

Cód. producto:	Descripción:
F3COX/MMG	FIL 35 ACC. COVER X/MM GR.

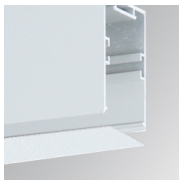

Cód. producto:	Descripción:
F3COX/MMW	FIL 35 ACC. COVER X/MM WH.

LAMP se reserva el derecho de modificar las especificaciones técnicas de sus productos, que sirvan para su mejora o correspondan a variaciones de las disposiciones legales. Para comprobar la información actualizada visite nuestra página web www.lamp.es

Datos según los reglamentos 2019/2020/UE y 2019/2015/UE