**Fiche technique du produit**

# FIL35

**F31RE168MOOP830NW**

## FIL35 REC 1680 4440 WW OPAL WH.

### Description:

Structure encastrée modèle FIL35 REC 1680 de la marque LAMP. Fabriqué en extrusion d'aluminium recyclé à 80%, avec diffuseur en polycarbonate opale. Modèle pour LED MID-POWER, avec température de couleur 3000K avec IRC80 et équipement électronique incorporé. Avec niveau de protection IP43, IK07. Classe d'isolation I. Groupe de sécurité Photobiologique 0. Durée de vie: 50.000 L90 B10. Finitions disponibles: blanc, noir et gris. Déclaration environnementale de produit - EPD® disponible, conformément aux normes UNE-EN ISO 9001:2015 et UNE-EN ISO 14001:2015.

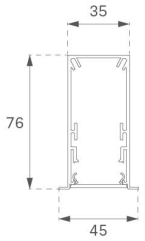


**Finition:** Blanc mat RAL 9010

**Dimensions:** 1.680 x 45 x 76 mm **Poids:** 4.000 g

**Installation:** Encastré

### SPÉCIFICATIONS TECHNIQUES:

| | | | |
|---|---|---|---|
| **Flux lumineux:** | 2.562 lm | **ºK :** | 3000 |
| **Plum:** | 25,2W | **IRC :** | 80 |
| **Efficacité:** | 101,7 lm/w | **MacAdam:** | 3 |
| **Type:** | MID POWER LED | **Alimentation:** | 220-240V 50/60Hz |
| **Durée de vie LED:** | 70.000 L80 B10 (Ta=25ºC) | **Équipement:** | Électronique |
| **Puissance:** | 22W | | |

***Tolérance de flux lumineux +/- 10%***

### OPTIONS PERSONNALISABLES:

**F31RE168MOOP830NW** **FIL35 REC 1680 4440 WW OPAL WH.**

**DONNÉES PHOTOMÉTRIQUES :**

F31RE168MOOP830NW

η = 100%

Imax = 389 cd/klm

UTE: 1,00E

CIE: 49 80 97 100 100

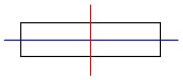

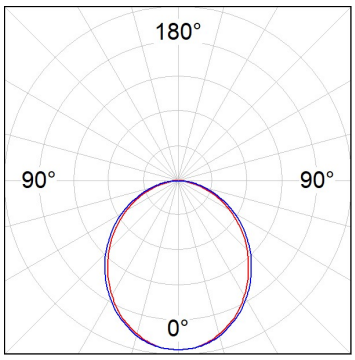


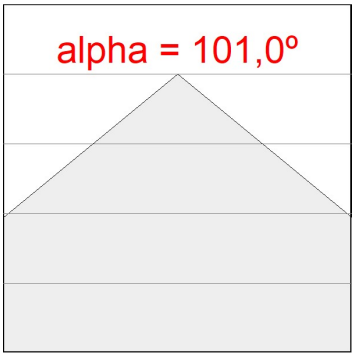


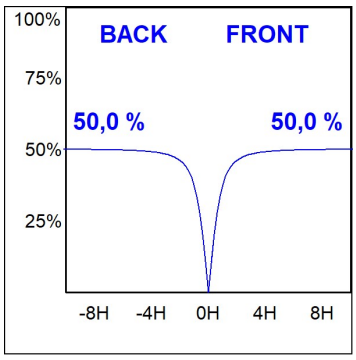




LAMP se réserve le droit de modifier les spécifications techniques de leurs produits, qui sont utilisés en vue de leur amélioration ou à des changements dans les lois. Pour consulter les actualisations, visitez notre site web www.lamp.es

Données selon les réglementations 2019/2020/UE et 2019/2015/UE

## ACCESSOIRES :

### Montage

| Code produit: | Description: |
|---|---|
| F3COX/MMB | FIL 35 ACC. COVER X/MM BK. |

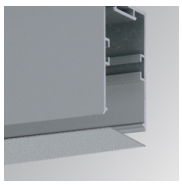

| Code produit: | Description: |
|---|---|
| F3COX/MMG | FIL 35 ACC. COVER X/MM GR. |

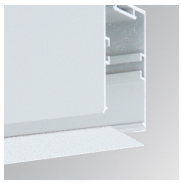

| Code produit: | Description: |
|---|---|
| F3COX/MMW | FIL 35 ACC. COVER X/MM WH. |