Ficha técnica de producto

FIL35

F31RE168MOOP830NW

FIL35 REC 1680 4440 WW OPAL WH.

Descripción:

Estructura para empotrar modelo FIL35 REC 1680 de la marca LAMP. Fabricada en extrusión de aluminio reciclado con una tasa del 80%, con difusor de policarbonato opal. Modelo para LED MID-POWER, con temperatura de 3000K con CRI80 y equipo electrónico incorporado. Con un grado de protección IP43, IK07. Clase de aislamiento I. Seguridad fotobiológica grupo 0. Horas de vida: 50.000 L90 B10. Acabados disponibles: Blanco, negro y gris. Declaración Ambiental de Producto - DAP (EPD®) disponible, según norma UNE-EN ISO 9001:2015 y UNE-EN ISO 14001:2015.

Acabado: Blanco mate RAL 9010

Dimensiones: 1.680 x 45 x 76 mm **Peso:** 4.000 g

Instalación: Empotrado

CARACTERÍSTICAS TÉCNICAS:

Flujo de salida:	2.562 lm	**K:**	3000
Plum:	25,2W	**IRC:**	80
Eficacia:	101,7 lm/w	**MacAdam:**	3
Fuente de Luz:	MID POWER LED	**Alimentación:**	220-240V 50/60Hz
Horas de vida led:	70.000 L80 B10 (Ta=25ºC)	**Equipo:**	Electrónico
Pled:	22W		

Tolerancia del flujo de salida +/- 10%

Opciones Personalizables:

F31RE168MOOP830NW **FIL35 REC 1680 4440 WW OPAL WH.**

DATOS FOTOMÉTRICOS :

F31RE168MOOP830NW

η = 100%

Imax = 389 cd/klm

UTE: 1,00E

CIE: 49 80 97 100 100

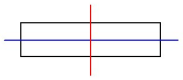

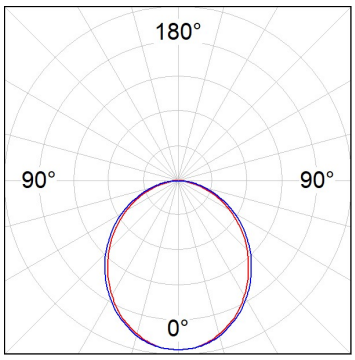

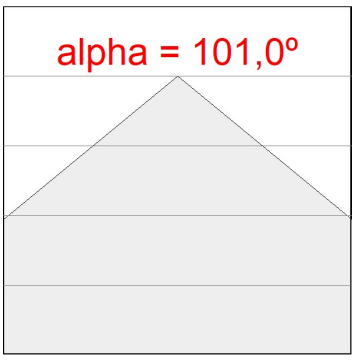

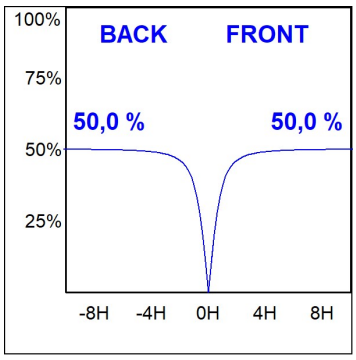

LAMP se reserva el derecho de modificar las especificaciones técnicas de sus productos, que sirvan para su mejora o correspondan a variaciones de las disposiciones legales. Para comprobar la información actualizada visite nuestra página web www.lamp.es

Datos según los reglamentos 2019/2020/UE y 2019/2015/UE

ACCESORIOS :

Montaje

Cód. producto:	Descripción:
F3COX/MMB	FIL 35 ACC. COVER X/MM BK.

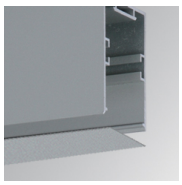

Cód. producto:	Descripción:
F3COX/MMG	FIL 35 ACC. COVER X/MM GR.

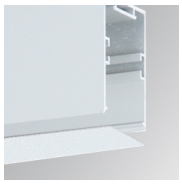

Cód. producto:	Descripción:
F3COX/MMW	FIL 35 ACC. COVER X/MM WH.

LAMP se reserva el derecho de modificar las especificaciones técnicas de sus productos, que sirvan para su mejora o correspondan a variaciones de las disposiciones legales. Para comprobar la información actualizada visite nuestra página web www.lamp.es

Datos según los reglamentos 2019/2020/UE y 2019/2015/UE