Ficha técnica de producto

FIL35

F31RE112MOOC830DG - **FIL35 REC 1120 2960 WW OP COMF DALI GR.**

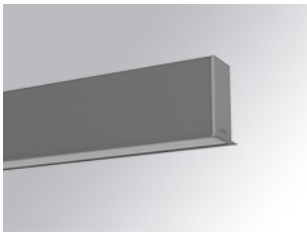

Descripción:

Estructura superficie para empotrar modelo FIL35 SUR 1120 de la marca LAMP. Fabricada en extrusión de aluminio reciclado con una tasa del 80%, con difusor opal confort formado por un policarbonato translúcido y lámina óptica para un control de la distribución lumínica y deslumbramiento UGR<19. Modelo para LED MID-POWER, con temperatura de 3000K con CRI80 y equipo Dali electrónico incorporado. Con un grado de protección IP43, excepto en instalación suspendida que pasa a ser IP20, IK07. Clase de aislamiento I. Seguridad fotobiológica grupo 0. Horas de vida: 70.000 L80 B10. Acabados disponibles: Blanco, negro y gris. Declaración Ambiental de Producto - DAP (EPD®) disponible, según norma UNE-EN ISO 9001:2015 y UNE-EN ISO 14001:2015.

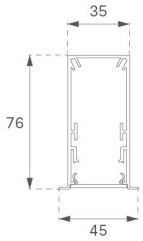

Acabado: Gris satinado

Dimensiones: 1.120 x 45 x 76 mm **Peso:** 3.240 g

Instalación: Empotrado

Medidas empotramiento: 1.128 x 42 x 0 mm

CARACTERÍSTICAS TÉCNICAS:

Flujo de salida:	1.571 lm	**K:**	3000
Plum:	18W	**IRC:**	80
Eficacia:	87,3 lm/w	**MacAdam:**	3
UGR:	<19	**Alimentación:**	220-240V 50/60Hz
Fuente de Luz:	MID POWER LED	**Equipo:**	Regulable DALI
Horas de vida led:	70.000 L80 B10 (Ta=25ºC)		
Pled:	16W		

Tolerancia del flujo de salida +/- 10%

Opciones Personalizables:

FIL35

F31RE112MOOC830DG **FIL35 REC 1120 2960 WW OP COMF DALI GR.**

DATOS FOTOMÉTRICOS :

F31RE112MOOC830DG

η = 99%

Imax = 693 cd/klm

UTE: 0,99C

CIE: 70 93 100 100 99

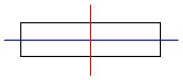

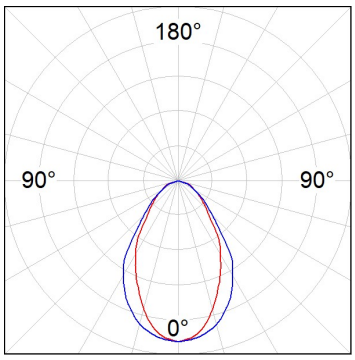

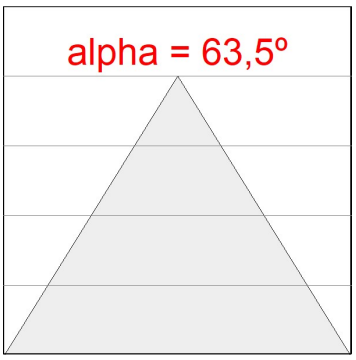

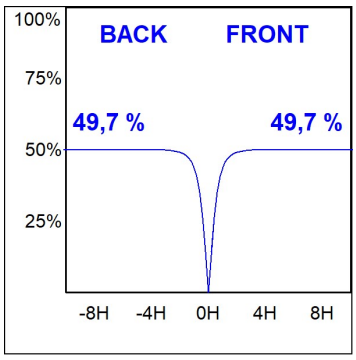

LAMP se reserva el derecho de modificar las especificaciones técnicas de sus productos, que sirvan para su mejora o correspondan a variaciones de las disposiciones legales. Para comprobar la información actualizada visite nuestra página web www.lamp.es

Datos según los reglamentos 2019/2020/UE y 2019/2015/UE

ACCESORIOS :

Montaje

Cód. producto:	Descripción:
F3COX/MMB	FIL 35 ACC. COVER X/MM BK.

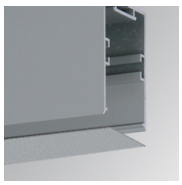

Cód. producto:	Descripción:
F3COX/MMG	FIL 35 ACC. COVER X/MM GR.

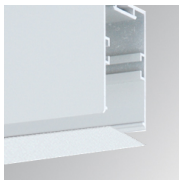

Cód. producto:	Descripción:
F3COX/MMW	FIL 35 ACC. COVER X/MM WH.

LAMP se reserva el derecho de modificar las especificaciones técnicas de sus productos, que sirvan para su mejora o correspondan a variaciones de las disposiciones legales. Para comprobar la información actualizada visite nuestra página web www.lamp.es

Datos según los reglamentos 2019/2020/UE y 2019/2015/UE