Ficha técnica de producto

FIL35

F31RE084MOTE940DW - **FIL35 REC 840 2200 9NW TECH DALI WH**

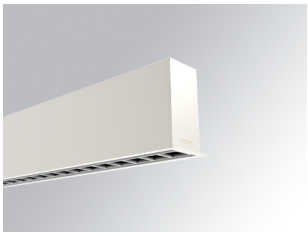

Descripción:

Estructura para empotrar modelo FIL35 TECH de la marca LAMP. Fabricada en extrusión de aluminio reciclado con una tasa del 80%, de longitud 840 mm, con reflector ULTRA COMFORT negro mate y óptica para un control de la distribución lumínica y deslumbramiento UGR<12. Modelo para LED MID-POWER, con temperatura de color 4000K y CRI90. Equipo electrónico Dali incorporado. Con un grado de protección IP43, IK07. Clase de aislamiento I. Seguridad fotobiológica grupo 0. Horas de vida: 50000 L90 B10. Acabados disponibles: Blanco, negro y gris. Declaración Ambiental de Producto - DAP (EPD®) disponible, según norma UNE-EN ISO 9001:2015 y UNE-EN ISO 14001:2015.

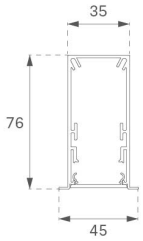

Acabado: Blanco mate RAL 9010

Dimensiones: 840 x 35 x 76 mm **Peso:** 2.000 g

Instalación: Empotrado

Medidas empotramiento: 848 x 42 x 0 mm

CARACTERÍSTICAS TÉCNICAS:

Flujo de salida:	1.320 lm	**K:**	4000
Plum:	13,7W	**IRC:**	90
Eficacia:	96,4 lm/w	**R9:**	85
UGR:	<12	**MacAdam:**	3
Fuente de Luz:	MID POWER LED	**Alimentación:**	220-240V 50/60Hz
Horas de vida led:	50.000 L90 B10 (Ta=25ºC)	**Equipo:**	Regulable DALI
Pled:	11W		

Tolerancia del flujo de salida +/- 10%

Opciones Personalizables:

FIL35

F31RE084MOTE940DW **FIL35 REC 840 2200 9NW TECH DALI WH**

DATOS FOTOMÉTRICOS :

F31RE084MOTE940DW

η = 100%

Imax = 1333 cd/klm

UTE:

CIE: 98 100 100 100 100

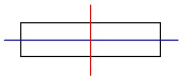

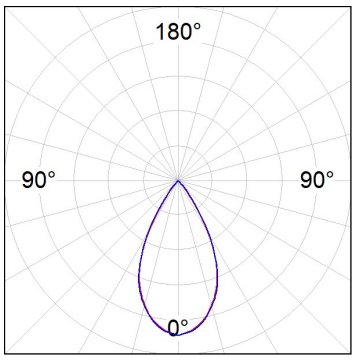

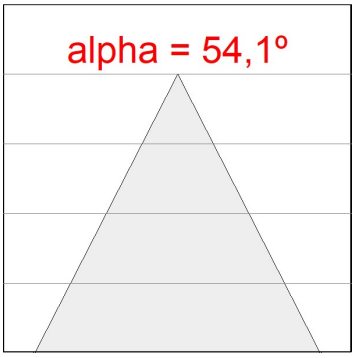

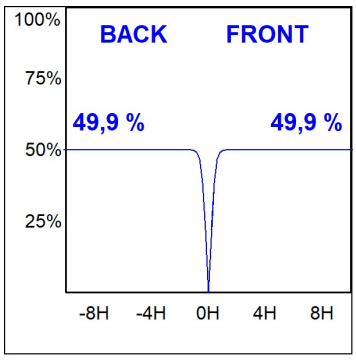

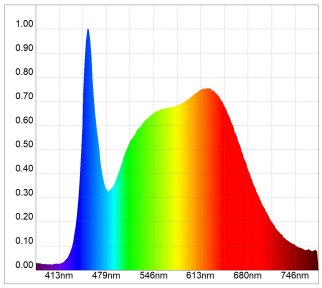

Melanopic Lux Ratio: 0.781

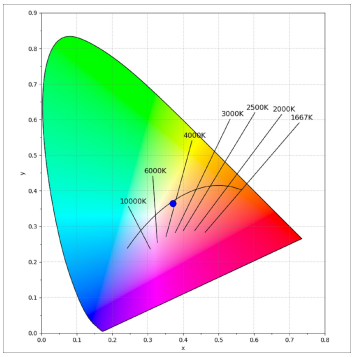

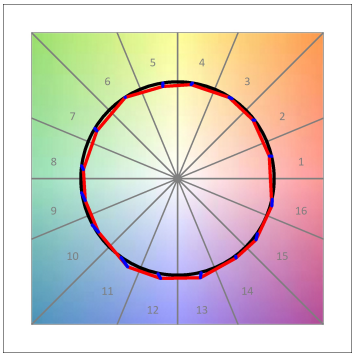

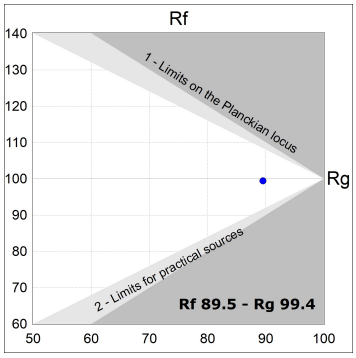

LAMP se reserva el derecho de modificar las especificaciones técnicas de sus productos, que sirvan para su mejora o correspondan a variaciones de las disposiciones legales. Para comprobar la información actualizada visite nuestra página web www.lamp.es

Datos según los reglamentos 2019/2020/UE y 2019/2015/UE