Fiche technique du produit

FIL35

F31RE084MOOC840DB - **FIL35 REC 840 2220 NW OP COMF DALI BK.**

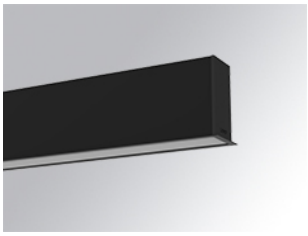

Description:

Finition: Noir mat RAL 9011

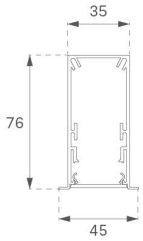

Installation: Encastré

SPÉCIFICATIONS TECHNIQUES:

Flux lumineux:	1.223 lm	**ºK :**	4000
Plum:	13,5W	**IRC :**	80
Efficacité:	90,6 lm/w	**MacAdam:**	3
UGR:	<19	**Alimentation:**	220-240V 50/60Hz
Type:	MID POWER LED	**Équipement:**	Réglable DALI
Durée de vie LED:	70.000 L80 B10 (Ta=25ºC)		
Puissance:	12W		

Tolérance de flux lumineux +/- 10%

EPD

F31RE084MOOC840DB **FIL35 REC 840 2220 NW OP COMF DALI BK.**

DONNÉES PHOTOMÉTRIQUES :

F31RE084MOOC840DB

η = 99%

Imax = 693 cd/klm

UTE: 0,99C

CIE: 70 93 100 100 99

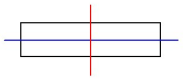

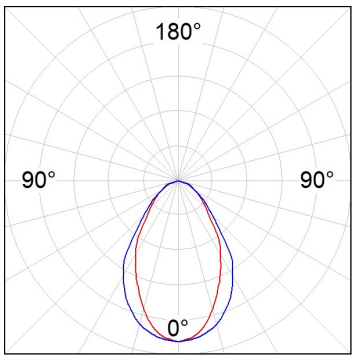

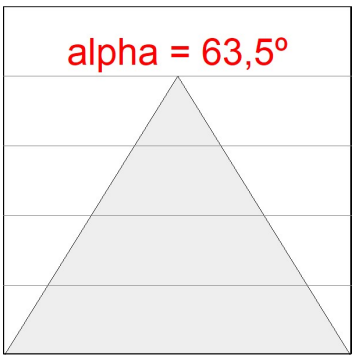

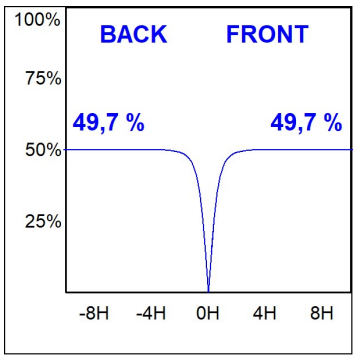

LAMP se réserve le droit de modifier les spécifications techniques de leurs produits, qui sont utilisés en vue de leur amélioration ou à des changements dans les lois. Pour consulter les actualisations, visitez notre site web www.lamp.es

Données selon les réglementations 2019/2020/UE et 2019/2015/UE

ACCESSOIRES :

Montage

Code produit:	Description:
F3COX/MMB	FIL 35 ACC. COVER X/MM BK.

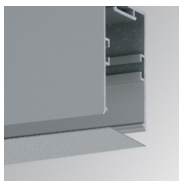

Code produit:	Description:
F3COX/MMG	FIL 35 ACC. COVER X/MM GR.

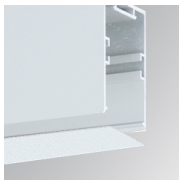

Code produit:	Description:
F3COX/MMW	FIL 35 ACC. COVER X/MM WH.