**Fiche technique du produit**

# FIL35

**F31RE084LOOC840NB**

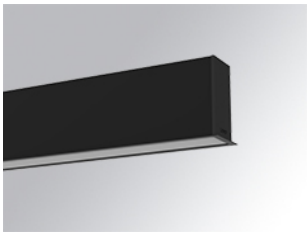

## FIL35 REC 840 1200 NW OP COMF BK.

### Description:

Structure encastrée modèle FIL35 REC 840 de la marque LAMP. Fabriqué en extrusion d'aluminium recyclé à 80%, avec diffuseur opal confort en polycarbonate translucide et un film optique pour un contrôle de la distribution lumineuse procurant un facteur d'éblouissement UGR<19. Modèle pour LED MID-POWER, avec température de couleur 4000K avec IRC80 et équipement électronique incorporé. Avec niveau de protection IP43, IK07. Classe d'isolation I. Groupe de sécurité Photobiologique 0. Durée de vie: 50.000 L90 B10. Finitions disponibles: blanc, noir et gris. Déclaration environnementale de produit - EPD® disponible, conformément aux normes UNE-EN ISO 9001:2015 et UNE-EN ISO 14001:2015.

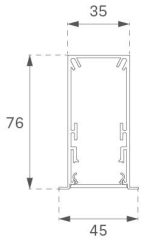


**Finition:** Noir mat RAL 9011

**Dimensions:** 840 x 45 x 76 mm **Poids:** 2.000 g

**Installation:** Encastré

**Mesures encastrement:** 848 x 42 x 0 mm

### SPÉCIFICATIONS TECHNIQUES:

| | | | |
|---|---|---|---|
| **Flux lumineux:** | 834 lm | **ºK :** | 4000 |
| **Plum:** | 8,8W | **IRC :** | 80 |
| **Efficacité:** | 94,8 lm/w | **MacAdam:** | 3 |
| **UGR:** | <19 | **Alimentation:** | 220-240V 50/60Hz |
| **Type:** | MID POWER LED | **Équipement:** | Électronique |
| **Durée de vie LED:** | 50.000 L90 B10 (Ta=25ºC) | | |
| **Puissance:** | 8W | | |

***Tolérance de flux lumineux +/- 10%***

### OPTIONS PERSONNALISABLES:

**F31RE084LOOC840NB** **FIL35 REC 840 1200 NW OP COMF BK.**

**DONNÉES PHOTOMÉTRIQUES :**

F31RE084LOOC840NB

η = 99%

Imax = 693 cd/klm

UTE: 0,99C

CIE: 70 93 100 100 99

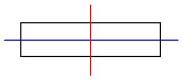

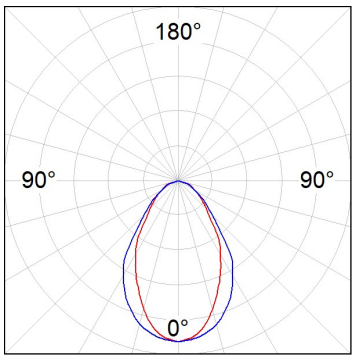


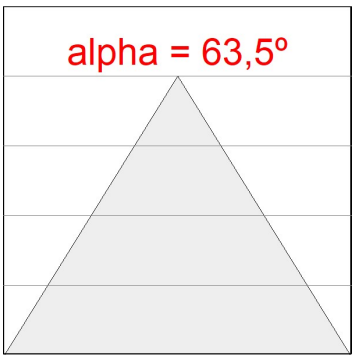


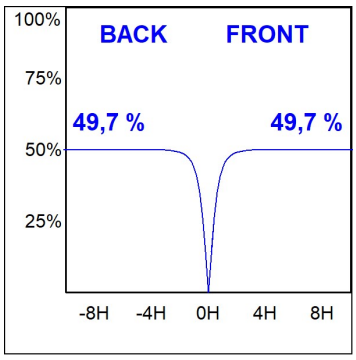




LAMP se réserve le droit de modifier les spécifications techniques de leurs produits, qui sont utilisés en vue de leur amélioration ou à des changements dans les lois. Pour consulter les actualisations, visitez notre site web www.lamp.es

Données selon les réglementations 2019/2020/UE et 2019/2015/UE

## ACCESSOIRES :

### Montage

**Code produit:** F3COX/MMB

**Description:** FIL 35 ACC. COVER X/MM BK.

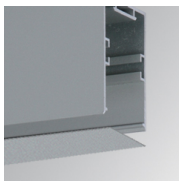

**Code produit:** F3COX/MMG

**Description:** FIL 35 ACC. COVER X/MM GR.

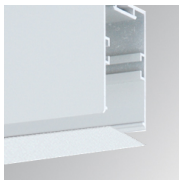

**Code produit:** F3COX/MMW

**Description:** FIL 35 ACC. COVER X/MM WH.

**Code produit:** F3PRREX/MMB

**Description:** FIL 35 ACC. REC PROFIL X/MM BK.

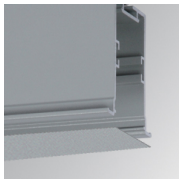

**Code produit:** F3PRREX/MMG

**Description:** FIL 35 ACC. REC PROFIL X/MM GR.

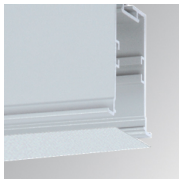

**Code produit:** F3PRREX/MMW

**Description:** FIL 35 ACC. REC PROFIL X/MM WH.

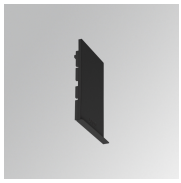

**Code produit:** F3REECB

**Description:** FIL 35 ACC. REC END COVER BK.

**Code produit:** F3REECG

**Description:** FIL 35 ACC. REC END COVER GR.

**Code produit:** F3REECW

**Description:** FIL 35 ACC. REC END COVER WH.

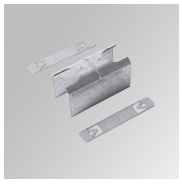

**Code produit:** F3REJO

**Description:** FIL35 ACC. INTM JOINT B RECESSED

## ACCESSOIRES :

### Optique

# FIL35

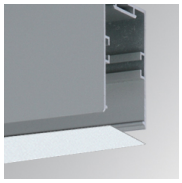

| Code produit: | Description: |
|---|---|
| F3DIX/MMOP | FIL 35 ACC. OPAL DIFFUSER X/MM |



LAMP se réserve le droit de modifier les spécifications techniques de leurs produits, qui sont utilisés en vue de leur amélioration ou à des changements dans les lois. Pour consulter les actualisations, visitez notre site web www.lamp.es

Données selon les réglementations 2019/2020/UE et 2019/2015/UE