Ficha técnica de producto

FIL 120

F121RE17HOOP830DW

FIL120 REC 1743 11400 WW OPAL DALI WH.

Descripción:

Luminaria de empotrar modelo FIL120 REC 1743. Fabricada en extrusión de aluminio reciclado con una tasa del 80%, con difusor de policarbonato opal. Modelo para LED MID-POWER, con temperatura de color 3000K con CRI80 y equipo electrónico DALI incorporado. Con un grado de protección IP43, IK06. Clase de aislamiento I. Seguridad fotobiológica grupo 0. Seguridad fotobiológica grupo 0. Horas de vida: 96.000h L90 B10. Acabados disponibles: Blanco, negro y gris. Declaración Ambiental de Producto - DAP (EPD®) disponible, según norma UNE-EN ISO 9001:2015 y UNE-EN ISO 14001:2015.

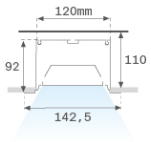

Acabado: Blanco mate RAL 9010

Dimensiones: 1.743 x 142,5 x 92 mm **Peso:** 6.790 g

Instalación: Empotrado

Medidas empotramiento: 1.755 x 130 x 0 mm

CARACTERÍSTICAS TÉCNICAS:

Flujo de salida:	7.735 lm	**K:**	3000
Plum:	71,7W	**IRC:**	80
Eficacia:	107,9 lm/w	**MacAdam:**	3
UGR:	24	**Alimentación:**	220-240V 50/60Hz
Fuente de Luz:	MID POWER LED	**Equipo:**	Regulable DALI
Horas de vida led:	96.000 L90 B10 (Ta=25ºC)		
Pled:	68W		

Tolerancia del flujo de salida +/- 10%

Opciones Personalizables:

FIL 120

F121RE17HOOP830DW **FIL120 REC 1743 11400 WW OPAL DALI WH.**

DATOS FOTOMÉTRICOS :

F121RE17HOOP830NW

η = 100%

Imax = 398 cd/klm

UTE: 1,00D

CIE: 50 82 98 100 100

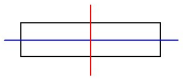

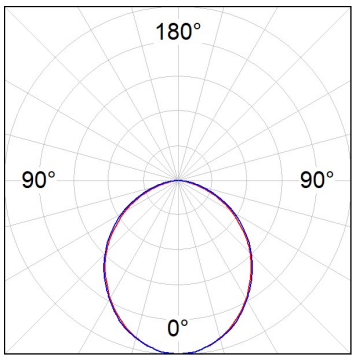

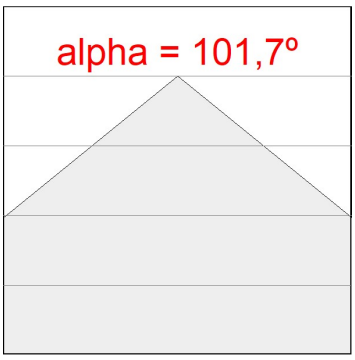

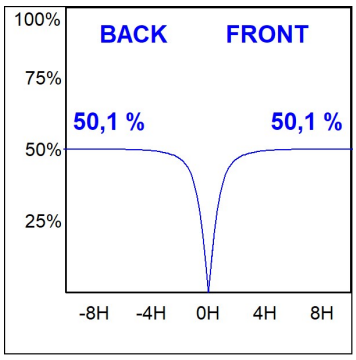

LAMP se reserva el derecho de modificar las especificaciones técnicas de sus productos, que sirvan para su mejora o correspondan a variaciones de las disposiciones legales. Para comprobar la información actualizada visite nuestra página web www.lamp.es

Datos según los reglamentos 2019/2020/UE y 2019/2015/UE

ACCESORIOS :

Montaje

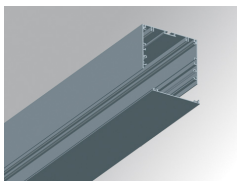

Cód. producto:	Descripción:
F12COX/MMG	FIL 120 ACC. COVER X/MM GR.

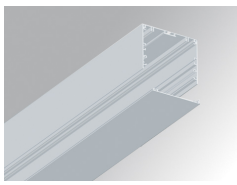

Cód. producto:	Descripción:
F12COX/MMW	FIL 120 ACC. COVER X/MM WH.

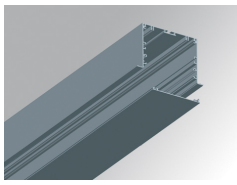

Cód. producto:	Descripción:
F12PRREX/MMG	FIL 120 ACC. REC PROFILE X/MM GR.

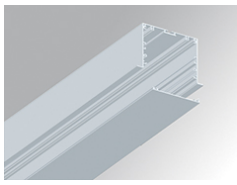

Cód. producto:	Descripción:
F12PRREX/MMW	FIL 120 ACC. REC PROFILE X/MM WH.

Cód. producto:	Descripción:
F12REECG	FIL 120 ACC. REC END COVER GR.

Cód. producto:	Descripción:
F12REECW	FIL 120 ACC. REC END COVER WH.

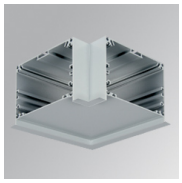

Cód. producto:	Descripción:
F12REHCG	FIL 120 ACC. REC 90º CORNER GR.

Cód. producto:	Descripción:
F12REHCW	FIL 120 ACC. REC 90º CORNER WH.

Cód. producto:	Descripción:
F12SUTJG	FIL 120 ACC. T JOINT GR.

Cód. producto:	Descripción:
F12SUTJW	FIL 120 ACC. T JOINT WH.

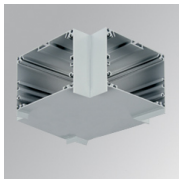

Cód. producto:	Descripción:
F12SUXJG	FIL 120 ACC. X JOINT GR.

Cód. producto:	Descripción:
F12SUXJW	FIL 120 ACC. X JOINT WH.

Cód. producto:	Descripción:
F5JO	ACC. INTM JOINT B

Cód. producto:	Descripción:
F7JO	ACC. INTM JOINT

ACCESORIOS :

Soporte

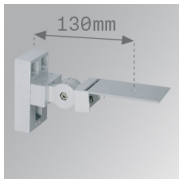

Cód. producto:	Descripción:
ARRO13G	ACC. ADJ WALL ARM GR.

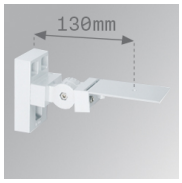

Cód. producto:	Descripción:
ARRO13W	ACC. ADJ WALL ARM WH.

Cód. producto:	Descripción:
ARROEX40G	ACC. ADJ EXTEN WALL ARM GR.

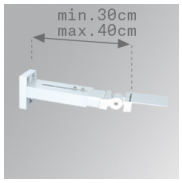

Cód. producto:	Descripción:
ARROEX40W	ACC. ADJ EXTEN WALL ARM WH.

Cód. producto:	Descripción:
F5FX75G	ACC. WALL BRACKET 75MM GR.
F5FX75W	ACC. WALL BRACKET 75MM WH.

ACCESORIOS :

Óptico

LAMP se reserva el derecho de modificar las especificaciones técnicas de sus productos, que sirvan para su mejora o correspondan a variaciones de las disposiciones legales. Para comprobar la información actualizada visite nuestra página web www.lamp.es

Datos según los reglamentos 2019/2020/UE y 2019/2015/UE

FIL 120

Cód. producto:	Descripción:
F12DIX/MMOP	FIL 120 ACC. OPAL DIFFUSER X/MM

LAMP se reserva el derecho de modificar las especificaciones técnicas de sus productos, que sirvan para su mejora o correspondan a variaciones de las disposiciones legales. Para comprobar la información actualizada visite nuestra página web www.lamp.es

Datos según los reglamentos 2019/2020/UE y 2019/2015/UE