Fiche technique du produit

BAZZ AIR

BZ1SF200MOOP830NB

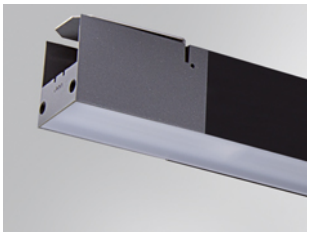

BAZZ AIR OPAL 2M 8100 WW BK.

Description:

Luminaire d'extérieur modèle BAZZ AIR OPAL 2M de la marque LAMP. Fabriqué en aluminium extrudé anodisé noir mat, recyclé à 80% et diffuseur en polycarbonate opal. Modèle pour LED MID-POWER, température de couleur 3000K, CRI 80 et équipement électronique incorp oré. Avec niveau de protection IP67, IK10. Classe d'isolation I. Permet des rotations entre 0º et 90º. Lifetime: 50. 000 L80. BUG Rate: B1 U1 G1, ULOR 0%.

Finition: Anodisé noir mat

Dimensions: 2.001 x 75 x 88 mm **Poids:** 6.098 g

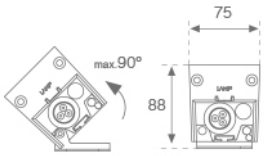

Installation: Surface

SPÉCIFICATIONS TECHNIQUES:

Flux lumineux:	3.218 lm	**ºK :**	3000
Plum:	66W	**IRC :**	80
Efficacité:	49 lm/w	**MacAdam:**	<3
Type:	MID POWER LED	**Alimentation:**	220-240V 50/60Hz
Durée de vie LED:	50.000 L80 (Ta=25ºC)	**Équipement:**	Électronique
Puissance:	63W		

Tolérance de flux lumineux +/- 10%

OPTIONS PERSONNALISABLES:

BAZZ AIR

BZ1SF200MOOP830NB **BAZZ AIR OPAL 2M 8100 WW BK.**

DONNÉES PHOTOMÉTRIQUES :

10241532

η = 100%

Imax = 354 cd/klm

UTE: 1,00E

CIE: 47 79 97 100 100

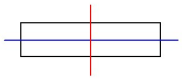

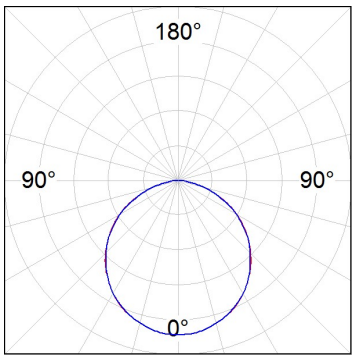

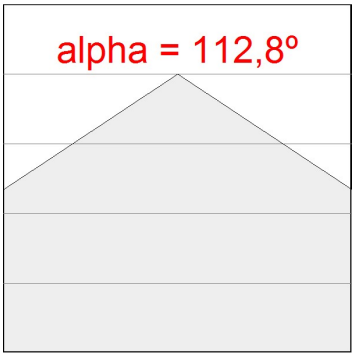

H (m)	D (m)	Emax	Emed
1	3,01	1052	313
2	6,02	263	78
3	9,03	117	35
4	12,04	66	20

LAMP se réserve le droit de modifier les spécifications techniques de leurs produits, qui sont utilisés en vue de leur amélioration ou à des changements dans les lois. Pour consulter les actualisations, visitez notre site web www.lamp.es

Données selon les réglementations 2019/2020/UE et 2019/2015/UE

BAZZ AIR

ACCESSOIRES :

Montage

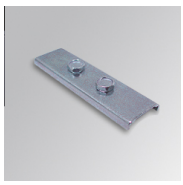

Code produit:	Description:
BZJO	BAZZ AIR ACC. CONT LINE JOINT

ACCESSOIRES :

Suspension

Code produit:	Description:
SUWIDE1000G	ACC. QUICK STEEL CABLE 1M NK.
SUWIDE4000G	ACC. QUICK STEEL CABLE 4M NK.

ACCESSOIRES :

Support

Code produit:	Description:
ARROEX40G	ACC. ADJ EXTEN WALL ARM GR.

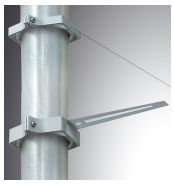

Code produit:	Description:
BZSFCL1	BAZZ AIR ACC. Ø120 POLE 1CLAMP GR.
BZSFCL2	BAZZ AIR ACC. Ø120 POLE 2CLAMP GR.