Ficha técnica de producto

BAZZ AIR

BZ1SF200MOAS830NB

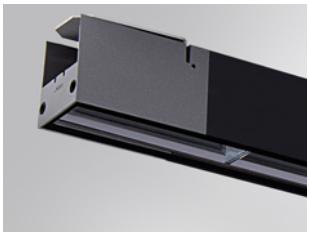

BAZZ AIR ASYM 2M 8100 WW BK.

Descripción:

Luminaria de exterior modelo BAZZ AIR ASYM 2M de la marca LAMP. Fabricada en extrusión de aluminio negro mate, reciclado con una tasa del 80%y difusor de policarbonato transparente. Modelo para LED MID-POWER, temperatura de color 3000K, CRI 80 y equipo electrónico incorporado. Con reflector asimétrico de policarbonato metalizado mate. Con un grado de protección IP67, IK10. Clase de aislamiento I. Permite el giro entre 0º y 90º. Horas de vida: 50. 000 L80. BUG Rate: B3 U1 G1, ULOR 0%.

Acabado: Anodizado negro mate

Dimensiones: 2.001 x 75 x 88 mm **Peso:** 6.698 g

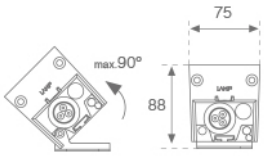

Instalación: Superficie

CARACTERÍSTICAS TÉCNICAS:

Flujo de salida:	8.236 lm	**K:**	3000
Plum:	77W	**IRC:**	80
Eficacia:	107 lm/w	**MacAdam:**	<3
Fuente de Luz:	MID POWER LED	**Alimentación:**	220-240V 50/60Hz
Horas de vida led:	50.000 L80 (Ta=25ºC)	**Equipo:**	Electrónico
Pled:	75W		

Tolerancia del flujo de salida +/- 10%

Opciones Personalizables:

BAZZ AIR

BZ1SF200MOAS830NB **BAZZ AIR ASYM 2M 8100 WW BK.**

DATOS FOTOMÉTRICOS :

10241472

η = 100%

Imax = 670 cd/klm

UTE: 1,00D

CIE: 52 88 99 100 100

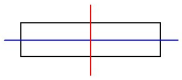

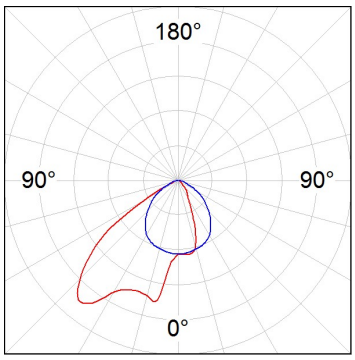

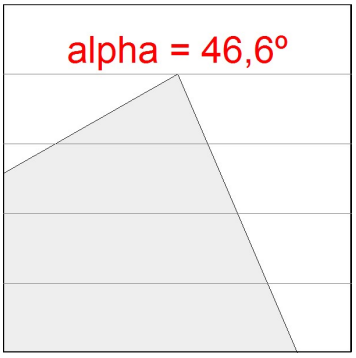

H (m)	D (m)	Emax	Emed
1	0,86	3815	2450
2	1,72	954	612
3	2,59	424	272
4	3,45	238	153

LAMP se reserva el derecho de modificar las especificaciones técnicas de sus productos, que sirvan para su mejora o correspondan a variaciones de las disposiciones legales. Para comprobar la información actualizada visite nuestra página web www.lamp.es

Datos según los reglamentos 2019/2020/UE y 2019/2015/UE

BAZZ AIR

ACCESORIOS :

Montaje

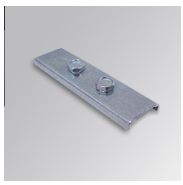

Cód. producto:	Descripción:
BZJO	BAZZ AIR ACC. CONT LINE JOINT

ACCESORIOS :

Suspensión

Cód. producto:	Descripción:
SUWIDE1000G	ACC. QUICK STEEL CABLE 1M NK.
SUWIDE4000G	ACC. QUICK STEEL CABLE 4M NK.

ACCESORIOS :

Soporte

Cód. producto:	Descripción:
ARROEX40G	ACC. ADJ EXTEN WALL ARM GR.

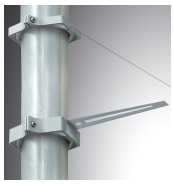

Cód. producto:	Descripción:
BZSFCL1	BAZZ AIR ACC. Ø120 POLE 1CLAMP GR.
BZSFCL2	BAZZ AIR ACC. Ø120 POLE 2CLAMP GR.

LAMP se reserva el derecho de modificar las especificaciones técnicas de sus productos, que sirvan para su mejora o correspondan a variaciones de las disposiciones legales. Para comprobar la información actualizada visite nuestra página web www.lamp.es

Datos según los reglamentos 2019/2020/UE y 2019/2015/UE