Fiche technique du produit

BAULINE

BA3RE127MOMF840NG

BAULINE G3 REC 1268MM 5000 NW MFL AND

Description:

Structure encastrée d'extérieur modèle BAULINE G3 REC 1268MM 5000 NW MFL, la marque LAMP. Fabriqué en aluminium extrudé anodisé argent et embouts final en aluminium injecté et laqué en polyester couleur gris argent, avec cadre en acier inoxydable AISI304 et verre trempé sérigraphie. Modèle pour LED HI-POWER, température de couleur 4000K, CRI 80 et équipement électronique incorporé. Avec optiques Medium Flood. Avec niveau de protection IP67, IK10. Classe d'isolation I. Durée de vie: 83.000 L90 B10

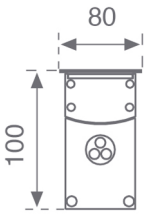

Finition: anodisé argent mat

Dimensions: 1.268 x 80 x 100 mm **Poids:** 5.510 g

Installation: Encastré au sol

Mesures encastrement: 1,272 x 72 x 107 mm

SPÉCIFICATIONS TECHNIQUES:

Flux lumineux:	3.994 lm	**ºK :**	4000
Plum:	32,3W	**IRC :**	80
Efficacité:	123,6 lm/w	**MacAdam:**	3
Type:	HIGH POWER LED	**Alimentation:**	220-240V 50/60Hz
Durée de vie LED:	83.000 L90 B10 (Ta=25ºC)	**Équipement:**	Électronique
Puissance:	30,8W		

Tolérance de flux lumineux +/- 10%

OPTIONS PERSONNALISABLES:

BAULINE

BA3RE127MOMF840NG **BAULINE G3 REC 1268MM 5000 NW MFL AND**

DONNÉES PHOTOMÉTRIQUES :

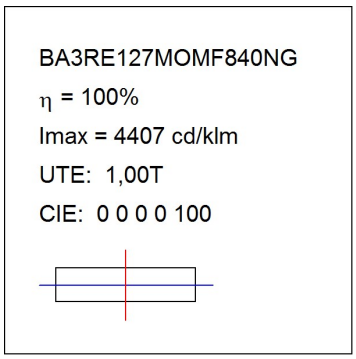

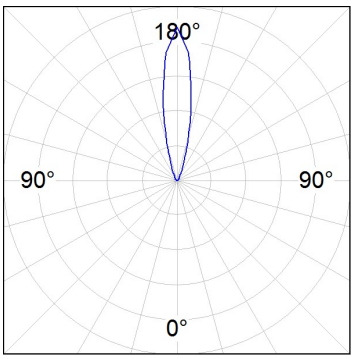

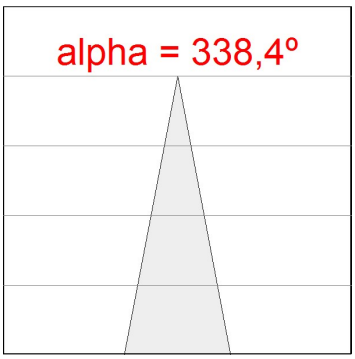

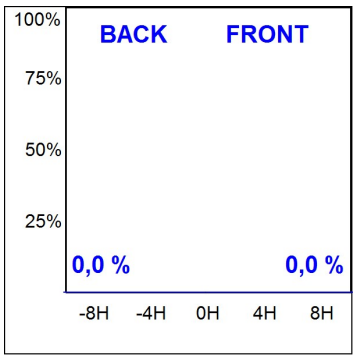

LAMP se réserve le droit de modifier les spécifications techniques de leurs produits, qui sont utilisés en vue de leur amélioration ou à des changements dans les lois. Pour consulter les actualisations, visitez notre site web www.lamp.es

Données selon les réglementations 2019/2020/UE et 2019/2015/UE

BAULINE

ACCESSOIRES :

Montage

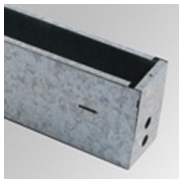

Code produit:	Description:
BUREBO0683	BAULINE ACC. REC BOX 683

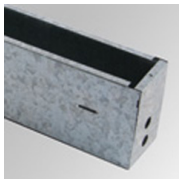

Code produit:	Description:
BUREBO1272	BAULINE ACC. REC BOX 1272

LAMP se réserve le droit de modifier les spécifications techniques de leurs produits, qui sont utilisés en vue de leur amélioration ou à des changements dans les lois. Pour consulter les actualisations, visitez notre site web www.lamp.es

Données selon les réglementations 2019/2020/UE et 2019/2015/UE