Ficha técnica de producto

BAULINE

BA3RE127MOEL840NG

BAULINE G3 REC 1268MM 5000 NW ELLI AND

Descripción:

Estructura de exterior empotrable modelo BAULINE G3 REC 1268MM 5000 NW MFL, de la marca LAMP. Fabricada en extrusión de aluminio anodizado plata y tapas finales de inyección de aluminio lacadas en poliéster color gris plata, con marco de acero inoxidable AISI304 y cristal templado serigrafiado. Modelo para LED HI-POWER, temperatura de color 3000K, CRI 80 y equipo electrónico incorporado. Con ópticas Elípticas. Con un grado de protección IP67, IK10. Clase de aislamiento I. Horas de vida: 83.000 L90 B10

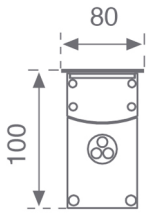

Acabado: Anodizado plata mate

Dimensiones: 1.268 x 80 x 100 mm **Peso:** 5.510 g

Instalación: Empotrado de suelo

Medidas empotramiento: 1.272 x 72 x 107 mm

CARACTERÍSTICAS TÉCNICAS:

Flujo de salida:	3.832 lm	**K:**	4000
Plum:	32,3W	**IRC:**	80
Eficacia:	118,6 lm/w	**MacAdam:**	3
Fuente de Luz:	HIGH POWER LED	**Alimentación:**	220-240V 50/60Hz
Horas de vida led:	83.000 L90 B10 (Ta=25ºC)	**Equipo:**	Electrónico
Pled:	30,8W		

Tolerancia del flujo de salida +/- 10%

Al | Anod. | CLASE I | Elliptical | IK 10 | IP 67 | LED 3000ºK | PC diffuser | 960º | CE | 5 GARANTIA

Opciones Personalizables:

1-10V | 1 | CRI | OPAL | lm | DALI | PUSH | TRIAC | K | TW | WB

BAULINE

BA3RE127MOEL840NG **BAULINE G3 REC 1268MM 5000 NW ELLI AND**

DATOS FOTOMÉTRICOS :

BA3RE127MOEL840NG

η = 100%

Imax = 2563 cd/klm

UTE: 1,00T

CIE: 0 0 0 0 100

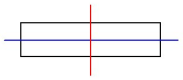

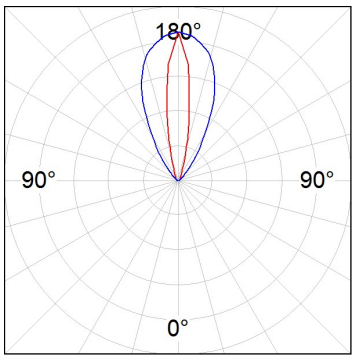

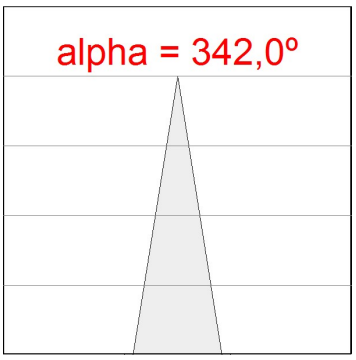

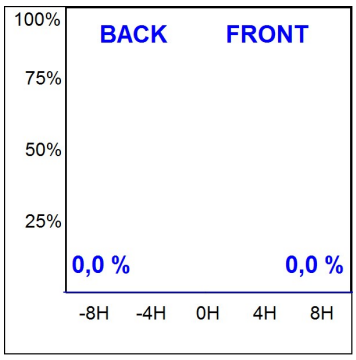

LAMP se reserva el derecho de modificar las especificaciones técnicas de sus productos, que sirvan para su mejora o correspondan a variaciones de las disposiciones legales. Para comprobar la información actualizada visite nuestra página web www.lamp.es

Datos según los reglamentos 2019/2020/UE y 2019/2015/UE

BAULINE

ACCESORIOS :

Montaje

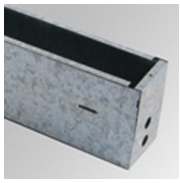

Cód. producto:	Descripción:
BUREBO0683	BAULINE ACC. REC BOX 683

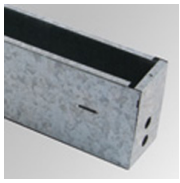

Cód. producto:	Descripción:
BUREBO1272	BAULINE ACC. REC BOX 1272

LAMP se reserva el derecho de modificar las especificaciones técnicas de sus productos, que sirvan para su mejora o correspondan a variaciones de las disposiciones legales. Para comprobar la información actualizada visite nuestra página web www.lamp.es

Datos según los reglamentos 2019/2020/UE y 2019/2015/UE