Ficha técnica de producto

KOMBIC 200

9281560

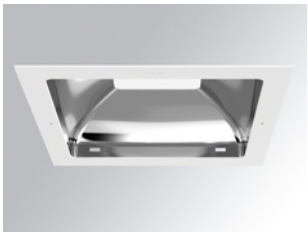

KOMBIC 200 SQ 5000 IP40 WW OPAL DA BR/WH

Descripción:

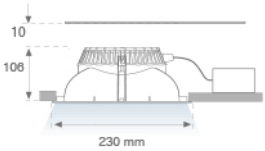

fig. 1

Acabado: Blanco brillo RAL 9010

Peso: 1.484 g

Instalación: Empotrado

CARACTERÍSTICAS TÉCNICAS:

Flujo de salida:	3.249 lm	**K:**	3000
Plum:	41,4W	**IRC:**	80
Eficacia:	83,3 lm/w	**MacAdam:**	3
Fuente de Luz:	COB PHILIPS	**Alimentación:**	220-240V 50/60Hz
Horas de vida led:	50.000 L70 B10	**Equipo:**	Regulable DALI
Pled:	37W		

Tolerancia del flujo de salida +/- 10%