Ficha técnica de producto

FIL 50

14740483

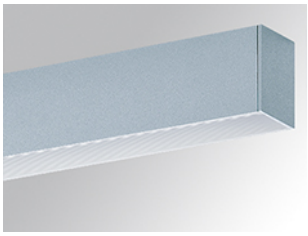

FIL LED G2 PRISM SUS 9200 NW GR.

Descripción:

Luminaria para suspender o adosar modelo FIL LED G2 PRISM SUS 9200 NW GR. de la marca LAMP. Perfil fabricado en extrusión de aluminio lacado en color gris satinado con difusor de policarbonato prismático. Modelo para LED MID-POWER, temperatura de color blanco neutro y equipo electrónico incorporado. Índice de deslumbramiento <19 (para 4h, 8h 70/50/20). Con un grado de protección IP42, IK07. Clase de aislamiento I. Seguridad fotobiológica grupo 0.

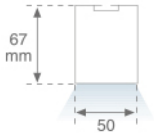

Acabado: Gris satinado

Dimensiones: 1.700 x 50 x 67 mm

Peso: 2.768 g

Instalación: Superficie

CARACTERÍSTICAS TÉCNICAS:

Flujo de salida:	5.913 lm	**K:**	4000
Plum:	60,4W	**IRC:**	80
Eficacia:	97,9 lm/w	**MacAdam:**	3
Fuente de Luz:	MID POWER TRIDONIC	**Alimentación:**	220-240V 50/60Hz
Horas de vida led:	50000 L70 B10	**Equipo:**	Electrónico
Pled:	55W		

Tolerancia del flujo de salida +/- 10%

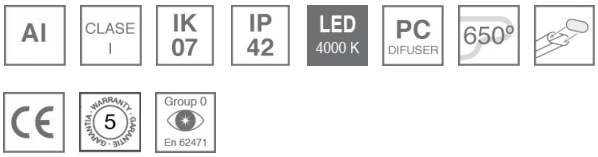

FIL 50

14740483

FIL LED G2 PRISM SUS 9200 NW GR.

DATOS FOTOMÉTRICOS :

14740483

η = 100%

Imax = 617 cd/klm

UTE: 1,00B

CIE: 75 96 99 100 100

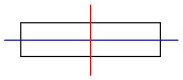

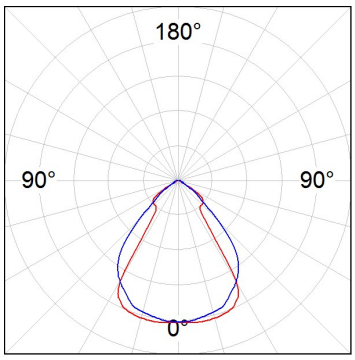

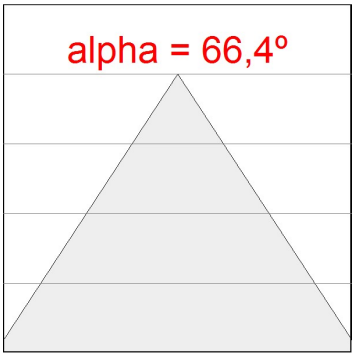

H (m)	D (m)	Emax	Emed
1	1,31	3605	2544
2	2,62	901	636
3	3,93	401	283
4	5,24	225	159

ACCESORIOS :

Montaje

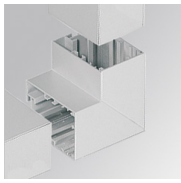

Cód. producto:	Descripción:
4700420	FIL ACC. 90º WALL CORNER WH.
4700423	FIL ACC. 90º WALL CORNER GR.

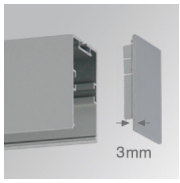

Cód. producto:	Descripción:
4700440	FIL ACC. SUS END COVER PC WH.
4700443	FIL ACC. SUS END COVER PC GR.

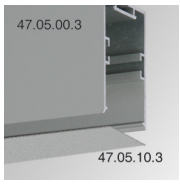

Cód. producto:	Descripción:
4705000	FIL ACC. SUS PROFILE X/MM WH.
4705003	FIL ACC. SUS PROFILE X/MM GR.

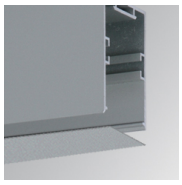

Cód. producto:	Descripción:
4705100	FIL ACC. COVER X/MM WH.
4705103	FIL ACC. COVER X/MM GR.

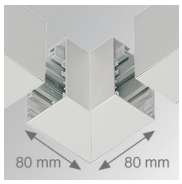

Cód. producto:	Descripción:
4705200	FIL ACC. SUS 90º CORNER WH.
4705203	FIL ACC. SUS 90º CORNER GR.

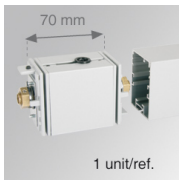

Cód. producto:	Descripción:
4705500	FIL ACC. SUS REV INTM COVER WH.
4705503	FIL ACC. SUS REV INTM COVER GR.

Cód. producto:	Descripción:
4705510	FIL ACC. SUS REV END COVER WH.
4705513	FIL ACC. SUS REV END COVER GR.

Cód. producto:	Descripción:
9600990	ACC. ELECTROSTATICS WRIST STRAP

FIL 50

Cód. producto:	Descripción:
9606010	ACC. INTM JOINT B

ACCESORIOS :

Suspensión

Cód. producto:	Descripción:
9601010	ACC. RIGID SUSP 100MM WH.
9601020	ACC. RIGID SUSP 250MM WH.
9601050	ACC. RIGID SUSP 500MM WH.
9601100	ACC. RIGID SUSP 1000MM WH.

Cód. producto:	Descripción:
9601313	ACC. QUICK STEEL CABLE 1M NK.
9601343	ACC. QUICK STEEL CABLE 4M NK.

Cód. producto:	Descripción:
9607610	ACC. SUR FIXING WH.
9607613	ACC. SUR FIXING NK.

Cód. producto:	Descripción:
9608590	ACC. RIGID SUSP FIXING JOINT WH.

Cód. producto:	Descripción:
9608640	ACC. ELEC 3P SUSP WH.
9658640	ACC. ELEC 5P SUSP WH.

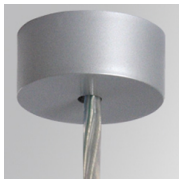

Cód. producto:	Descripción:
9608643	ACC. ELEC 3P SUSP GR.
9658643	ACC. ELEC 5P SUSP GR.

LAMP se reserva el derecho de modificar las especificaciones técnicas de sus productos, que sirvan para su mejora o correspondan a variaciones de las disposiciones legales. Para comprobar la información actualizada visite nuestra página web www.lamp.es

Datos según los reglamentos 2019/2020/UE y 2019/2015/UE

FIL 50

Cód. producto:	Descripción:
9621000	ACC. ELECMEC SUR FIXING WH.

Cód. producto:	Descripción:
9621003	ACC. ELECMEC SUR FIXING GR.

Cód. producto:	Descripción:
9621010	ACC. ELECMEC RIGID SUSP 100MM WH.
9621020	ACC. ELECMEC RIGID SUSP 250MM WH.
9621050	ACC. ELECMEC RIGID SUSP 500MM WH.
9621100	ACC. ELECMEC RIGID SUSP 1000MM WH.

Cód. producto:	Descripción:
9621013	ACC. ELECMEC RIGID SUSP 100MM GR.
9621023	ACC. ELECMEC RIGID SUSP 250MM GR.
9621053	ACC. ELECMEC RIGID SUSP 500MM GR.
9621103	ACC. ELECMEC RIGID SUSP 1000MM GR.

Cód. producto:	Descripción:
9621310	ACC. ELECMEC QUICK SUSP 1M WH.
9621340	ACC. ELECMEC QUICK SUSP 4M WH.

Cód. producto:	Descripción:
9621313	ACC. ELECMEC QUICK SUSP 1M GR.
9621343	ACC. ELECMEC QUICK SUSP 4M GR.

Cód. producto:	Descripción:
9681310	ACC. ELECMEC QUICK SUSP 1M 5P WH.
9681340	ACC. ELECMEC QUICK SUSP 4M 5P WH.

Cód. producto:	Descripción:
9681313	ACC. ELECMEC QUICK SUSP 1M 5P GR.
9681343	ACC. ELECMEC QUICK SUSP 4M 5P GR.

ACCESORIOS :

Soporte

LAMP se reserva el derecho de modificar las especificaciones técnicas de sus productos, que sirvan para su mejora o correspondan a variaciones de las disposiciones legales. Para comprobar la información actualizada visite nuestra página web www.lamp.es

Datos según los reglamentos 2019/2020/UE y 2019/2015/UE

FIL 50

Cód. producto:	Descripción:
4706413	FIL ACC. PERP WALL BRACKET

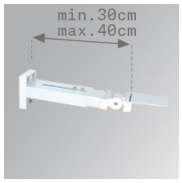

Cód. producto:	Descripción:
9600050	ACC. ADJ EXTEN WALL ARM WH.

Cód. producto:	Descripción:
9600053	ACC. ADJ EXTEN WALL ARM GR.

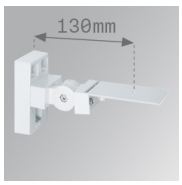

Cód. producto:	Descripción:
9600060	ACC. ADJ WALL ARM WH.

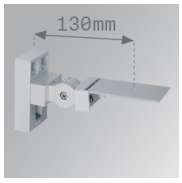

Cód. producto:	Descripción:
9600063	ACC. ADJ WALL ARM GR.

Cód. producto:	Descripción:
9607450	ACC. WALL BRACKET 75MM WH.

Cód. producto:	Descripción:
9607453	ACC. WALL BRACKET 75MM GR.

Cód. producto:	Descripción:
9607460	ACC. WALL BRACKET 300MM WH.

Cód. producto:	Descripción:
9607463	ACC. WALL BRACKET 300MM GR.