Fiche technique du produit

BAZZ AIR

BZ1SF200MOAS840NB

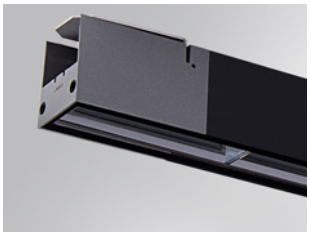

BAZZ AIR ASYM 2M 8100 NW BK.

Description:

Luminaire d'extérieur modèle BAZZ AIR ASYM 2M de la marque LAMP. Fabriqué en aluminium extrudé anodisé noir mat, recyclé à 80% et diffuseur en polycarbonate transparent. Modèle pour LED MID-POWER, température de couleur 4000K, CRI 80 et équipement électronique incorporé. Avec réflecteur asymétrique de polycarbonate métallisé mat. Avec niveau de protection IP67, IK10. Classe d'isolation I. Permet des rotations entre 0º et 90º. Lifetime: 50. 000 L80. BUG Rate: B3 U1 G1, ULOR 0%.

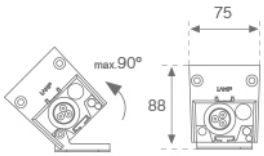

Finition: Anodisé noir mat

Dimensions: 2.001 x 75 x 88 mm **Poids:** 6.698 g

Installation: Surface

SPÉCIFICATIONS TECHNIQUES:

Flux lumineux:	8.008 lm	**ºK :**	4000
Plum:	77W	**IRC :**	80
Efficacité:	104 lm/w	**MacAdam:**	<3
Type:	MID POWER LED	**Alimentation:**	220-240V 50/60Hz
Durée de vie LED:	50.000 L80 (Ta=25ºC)	**Équipement:**	Électronique
Puissance:	75W		

Tolérance de flux lumineux +/- 10%

OPTIONS PERSONNALISABLES:

BAZZ AIR

ACCESSOIRES :

Montage

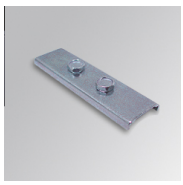

Code produit:	Description:
BZJO	BAZZ AIR ACC. CONT LINE JOINT

ACCESSOIRES :

Suspension

Code produit:	Description:
SUWIDE1000G	ACC. QUICK STEEL CABLE 1M NK.
SUWIDE4000G	ACC. QUICK STEEL CABLE 4M NK.

ACCESSOIRES :

Support

Code produit:	Description:
ARROEX40G	ACC. ADJ EXTEN WALL ARM GR.

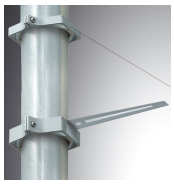

Code produit:	Description:
BZSFCL1	BAZZ AIR ACC. Ø120 POLE 1CLAMP GR.
BZSFCL2	BAZZ AIR ACC. Ø120 POLE 2CLAMP GR.

LAMP se réserve le droit de modifier les spécifications techniques de leurs produits, qui sont utilisés en vue de leur amélioration ou à des changements dans les lois. Pour consulter les actualisations, visitez notre site web www.lamp.es

Données selon les réglementations 2019/2020/UE et 2019/2015/UE