Ficha técnica de producto

IMAG

10844322

IMAG G2 SUR 1200 NW FL GRH.

Descripción:

Proyector para adosar a pared o a techo multi direccional modelo IMAG G2 SUR 1200 NW FL GRH. de la marca LAMP. Fabricado en inyección de aluminio y policarbonato pintado en color grafito texturizado. Disipación pasiva para una correcta gestión térmica. Modelo para LED COB, con temperatura de color blanco neutro y equipo electrónico incorporado. Reflector de aluminio de alta pureza Flood. Clase de aislamiento II.

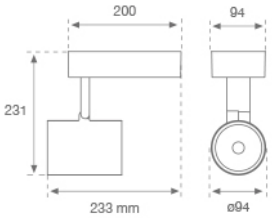

Acabado: Grafito texturizado RAL 7021

Peso: 1.482 g

Instalación: Superficie

CARACTERÍSTICAS TÉCNICAS:

Flujo de salida:	1.248 lm	**K:**	4000
Plum:	10,4W	**IRC:**	80
Eficacia:	119,9 lm/w	**MacAdam:**	3
Fuente de Luz:	COB PHILIPS	**Alimentación:**	220-240V 50/60Hz
Horas de vida led:	50.000 L80 B10	**Equipo:**	Electrónico
Pled:	9W		

Tolerancia del flujo de salida +/- 10%

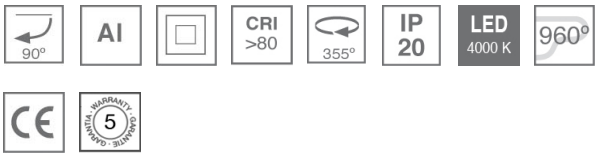

10844322 **IMAG G2 SUR 1200 NW FL GRH.**

DATOS FOTOMÉTRICOS :

10844322
η = 100%
Imax = 2342 cd/klm
UTE: 1,00A + 0,00T
CIE: 97 99 100 100 100

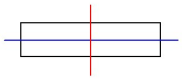

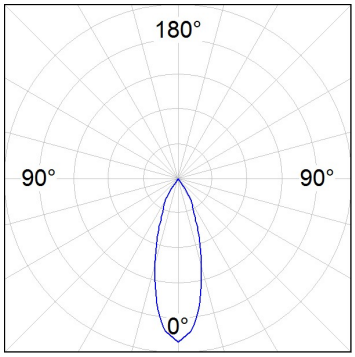

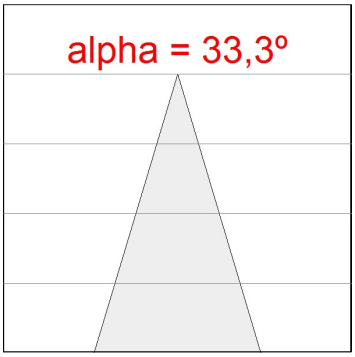

H (m)	D (m)	Emax	Emed
1	0,60	2912	1963
2	1,20	728	491
3	1,80	324	218
4	2,40	182	123

LAMP se reserva el derecho de modificar las especificaciones técnicas de sus productos, que sirvan para su mejora o correspondan a variaciones de las disposiciones legales. Para comprobar la información actualizada visite nuestra página web www.lamp.es

Datos según los reglamentos 2019/2020/UE y 2019/2015/UE

ACCESORIOS :

Óptico

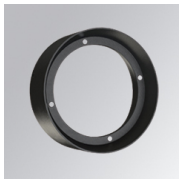

Cód. producto:	Descripción:
9600252	LOOK/IMAG ACC. ADAPTOR

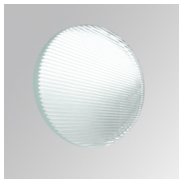

Cód. producto:	Descripción:
9600262	LOOK/IMAG ACC. FRESNEL LENS

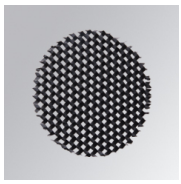

Cód. producto:	Descripción:
9600272	LOOK/IMAG ACC. HONEYCOMB GRILLE

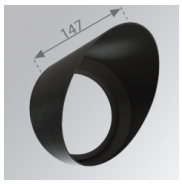

Cód. producto:	Descripción:
9600282	LOOK/IMAG ACC. SCREEN

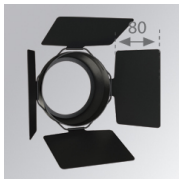

Cód. producto:	Descripción:
9600292	LOOK/IMAG ACC. ANTI-GLARE LOUVRES

Cód. producto:	Descripción:
9600372	LOOK/IMAG ACC. BUFFER

LAMP se reserva el derecho de modificar las especificaciones técnicas de sus productos, que sirvan para su mejora o correspondan a variaciones de las disposiciones legales. Para comprobar la información actualizada visite nuestra página web www.lamp.es

Datos según los reglamentos 2019/2020/UE y 2019/2015/UE

LAMP se reserva el derecho de modificar las especificaciones técnicas de sus productos, que sirvan para su mejora o correspondan a variaciones de las disposiciones legales. Para comprobar la información actualizada visite nuestra página web www.lamp.es

Datos según los reglamentos 2019/2020/UE y 2019/2015/UE